維基百科
自由嘅百科全書

搵嘢結果

insource:/\<ref\>htt(p|ps)\:/ 搵嘢

第 **1** 到 **500** 個結果，總共 **1,204** 個

進階搜尋：

喺呢個名空間度搵： （主）

500行

英文
id=8043|website=apps.itsc.cuhk.edu.hk|access-date=2021-05-26}}</ref><!-- **<ref>http:**//www.gzlib.gov.cn/mjfsts/52704.jhtml</ref>-->，家陣尤其會用嚟諧稱任何形式嘅「英文」<ref>...
15 KB（1,778隻字） - 2025年11月18號 (二) 10:45

地理學
學生減少咗，對地理學產生興趣同關注嘅機會都減少咗。不過，喺2018年公佈嘅學習指導要領入面，由2022年4月開始，「地理」又再次成為必修科**<ref>https:**//www.kawai-juku.ac.jp/highschool/analysis/geography-history/geography-01/...
28 KB（4,350隻字） - 2025年8月6號 (三) 11:32

臺灣
革新臺灣行政；再由繼任人[[福建巡撫]][[丁日昌]]繼承落去。[[1884年]][[中法戰爭]]時，[[法國]]軍隊出兵澎湖群島同臺灣北部**<ref>http:**//www.taiwanus.net/history/3/80.htm 法軍侵臺</ref>，令清朝更加認識臺灣喺海防嘅角色。 ...
88 KB（12,326隻字） - 2026年1月1號 (四) 01:45

韓文
='''朝鮮語'''|羅=Chosŏnŏ}}），係[[北韓|朝鮮]]同[[韓國]]嘅[[語言]]，大約有8,100萬人用緊，全世界排16名**<ref>https:**//www.ethnologue.com/language/kor</ref>。到底朝

鮮話劃入邊隻語言系有得拗，有人覺得可以劃入[[阿爾泰語系]]，亦有人覺佢係獨立語言。...
14 KB（1,425隻字） - 2025年5月10號 (六) 13:02

版權

對版權嘅批評有兩類： * 認為版權觀念冇達到應有目的，損害知識同創作嘅流通 ** 版權嘅保護年期加長到作者死後一段長時間，到嗰陣作品嘅文化或藝術意義已經冇咗 **<ref>http:**//www.law.harvard.edu/faculty/tfisher/iptheory.html</ref> * 認為版權觀念要改革去適應互聯網年代...
16 KB（2,609隻字） - 2024年2月7號 (三) 14:30

俄羅斯

html |archive-date=2016年4月16號 |url-status=dead }}</ref>**<ref>http:**//www.nationsencyclopedia.com/economies/Europe/Russia...
23 KB（2,469隻字） - 2024年6月9號 (日) 23:26

星加坡

= S[[$]] |堅尼系數 = {{DecreasePositive}} 0.433（{{Color|orange|中}}，2023年）**<ref>https:**//www.singstat.gov.sg/-/media/files/publications/households/pp-s30...
33 KB（4,096隻字） - 2025年9月29號 (一) 05:08

泰國

---同[[詩麗吉]]王后 無即刻搵到出處，所以刪咗--->，因為佢為人同學識都好高，所以好受國民歡迎**<ref>http:**//www.nishinippon.co.jp/nnp/world/reporterseye/bangkok/20060406/20060406_0001...
17 KB（2,043隻字） - 2025年10月13號 (一) 07:21

地球

Physics". Iowa City, Iowa USA: University of Iowa Press. 2004.</ref>**<ref>https:**//www-spof.gsfc.nasa.gov/Education/wmap.html {{Webarchive|url=https://web...
96 KB（13,621隻字） - 2025年12月15號 (一) 11:57

第6屆香港行政長官選舉

ee2022」畀人停用，競選辦主任喺2022年4月20號表示，當日朝早接獲[[Google]]通知，表示頻道違反[[美國]]制裁相關政策。**<ref>https:**//news.mingpao.com/ins/%E6%B8%AF%E8%81%9E/article/20220420/s00001/165...
20 KB（2,006隻字） - 2025年12月31號 (三) 18:11

香港動植物公園

***另有[[狐獴]]同埋[[霍氏樹懶]]。喺[[市政局]]管理嘅時候，公園重養過[[美洲豹]]、[[針鼴]]、[[古氏樹袋鼠]]等等珍貴動物。而家為咗方便管理，盡量減少動物數量**<ref>http:**//www.uwants.com/viewthread.php?tid=11263024&extra=&page=1</ref>[[File:HK...

9 KB（1,138隻字） - 2021年5月25號 (二) 04:12

雲南

|date=2016年3月5號 }}，2005-04-06</ref>。雲南重喺中緬邊境嘅[[瑞麗]]開闢<!--Muse -->邊境貿易區**<ref>http:**//english.people.com.cn/200602/13/eng20060213_242330.html {{Webarchive|url=https://web...

36 KB（4,134隻字） - 2026年1月11號 (日) 03:48

坑口文曲里公園

]，[[環保大道]]同[[昭信路]]交界，近[[新寶城]]同[[海悅豪園]]，行政上歸[[西貢區]]。園地面積1.9公頃，預算一億三千萬港元**<ref>http:**//www.legco.gov.hk/yr08-09/chinese/panels/ha/papers/hacb2-1453-1-c...

2 KB（199隻字） - 2024年5月20號 (一) 04:50

世運花園

二零一二年十一月二十六號，[[康樂及文化事務署]]宣布世運花園由即日去到二零一六年十二月三十號關閉，以配合港鐵[[沙田至中環線|沙中線]]興建工程**<ref>http:**//www.info.gov.hk/gia/general/201211/26/P201211260542.htm</ref>。[[宋皇臺站]]B出口通道穿過公園下面。...

4 KB（517隻字） - 2023年2月7號 (二) 21:39

語言

tw/cgi-bin/cbdic/gsweb.cgi?o=dcbdic&searchid=Z00000157922|url-status=dead}}</ref>**<ref>https:**//humanum.arts.cuhk.edu.hk/cgi-bin/agrep-lindict?query=%a4%e5&categor...

71 KB（9,661隻字） - 2026年1月1號 (四) 14:40

容祖兒

[舒文]]形容呢次個唱係「前無古人，後無來者」**<ref>https:**//www.instagram.com/p/BSWpQBjhFfC/</ref>，音樂製作人[[於逸堯]]重指呢個演唱會「證明了這個[[香港|小漁港]]的軟實力」**<ref>https:**//www.instagram...

157 KB（5,566隻字） - 2026年1月17號 (六) 21:24

張敬軒

2000年，入娛樂圈前，佢曾經喺中樂達影音製作有限公司，做音頻製作部主管，幫[[飛利浦]]嘅《純平彩電、顯示器》推廣DVD作音效合成，但係呢份工作都間接令佢嘅左耳聽力得返20% **<ref>http:**//hd.stheadline.com/ent/ent_content.asp?contid=37231&srctype=g&int_split_from=1...

111 KB（8,066隻字） - 2025年11月27號 (四) 12:33

政治

括「絕對、無限嘅控制權或者[[能量]]」、「一個政治[[合法性]]嘅標誌」、「自我決定嘅國家[[獨立性]]」，同埋「[[憲法性]]嘅秩序」。**<ref>http:**//www.law.ufl.edu/faculty/publications/pdf/sov.pdf {{Webarchive|url=https://web...

34 KB（627隻字） - 2023年3月12號 (日) 11:16

國家同地區頂級域

喺2009年10月，[[互聯網號碼分配局]]（IANA）開始接受[[國際化國家及地區頂級域|國際化國家同地區頂級域]]（IDN ccTLD）嘅申請**<ref>http:**//www.icann.org/en/announcements/announcement-30oct09-en...

2 KB（262隻字） - 2024年2月13號 (二) 17:29

王菲

亦公開講自己全家都係王菲嘅忠實歌迷（重做緊臺北市長嗰時，馬英九同王菲為五人制世界盃足球錦標賽代言合拍廣告，話受到屋企人影響，佢都係王菲歌迷）**<ref>http:**//www.takungpao.com/news/09/03/28/twrenwu02-1056556.htm {{Webarchive|url=https://web...

49 KB（8,174隻字） - 2026年1月19號 (一) 02:42

武漢肺炎

York Times|access-date=2022-01-11|language=en-US|issn=0362-4331}}</ref>**<ref>https:**//www.bloomberg.com/news/articles/2021-06-24/u-s-confirms-removal-of-...

29 KB（2,253隻字） - 2025年12月13號 (六) 07:15

洛杉磯

隊」，犯罪率已經大幅下降。截至2014年，CQ Press公司發表嘅全美安全城市排名中，洛杉磯排喺第五位（根據全美50萬人以上城市嘅安全排名**<ref>http:**//www.infoplease.com/us/cities/safest-dangerous-cities...

13 KB（1,192隻字） - 2025年8月4號 (一) 07:34

西鐵綫

態路線圖|液晶體顯示屏]]用嚟顯示動態路線圖同埋電子報站。改裝需時廿八個月，到時載客量會加一成四，預計人流會喺2016年第三季開始舒緩到。**<ref>https://**www.facebook.com/mtrhk/photos/pb.396454395150.-2207520000.1451482794...

17 KB（2,200隻字） - 2025年10月6號 (一) 14:42

香港區議會

|archive-date=2007年9月29號 |url-status=dead }}</ref>，西貢北部響交通道路網絡完成後仍屬大埔區等**<ref>http:**//www.eac.gov.hk/pdf/distco/maps/dc2003p2.pdf</ref>，都反映香港政府區議會區界劃分追唔上時代。...

13 KB（1,995隻字） - 2025年9月21號 (日) 17:50

.hk

'''.hk''' 喺[[IANA]]登記在案；而 '''.香港''' 中文域名喺2010年6月25號獲[[ICANN]]通過**<ref>http:**//www.icann.org/en/minutes/resolutions-25jun10-en.htm</ref>。 '''.hk'''...

608字節（86隻字） - 2024年3月25號 (一) 11:16

白羅斯

歐洲]]一國，其首都為[[明斯克]]。<!--**<ref>https:**//president.gov.by/en/belarus</ref>**<ref>https:**//president.gov.by/be/belarus</ref>**<ref>https:**//president.gov...

15 KB（879隻字） - 2026年1月18號 (日) 21:02

王菀之

'''王菀之''' （{{jpingauto|wong4 jyun5 zi1}}；{{lang-en|'''Ivana Wong'''}}；{{生死|1979年|6月18號}}**<ref>http:**//img.tvb.com/p/weekly/file/606/606_02.02.2009.pdf 2009年2月2號 TVB周刊 牛華領軍...

31 KB（2,637隻字） - 2024年3月11號 (一) 17:33

文字

tw/~davidhsu/Character-Lecture/ch3.html|url-status=dead}}</ref>。古時嘅「字」同現代嘅「詞」，意思部分重疊**<ref>https:**//humanum.arts.cuhk.edu.hk/cgi-bin/agrep-lindict?query=%c3%f8&categor...

21 KB（3,112隻字） - 2025年2月20號 (四) 09:08

童星

tw|access-date=2022-02-13}}</ref> ==法規== {{incomplete list}}以香港標準計，佢哋年齡唔夠15歲。**<ref>https:**//www.labour.gov.hk/tc/public/pdf/lid/GuideEmploymentChildEntertainers...

790字節（101隻字） - 2022年12月26號 (一) 11:47

津巴布韋

]]嘅得票率大幅領先，可望終結執政28年嘅穆加貝政權。之但係穆加貝唔肯認輸，阻止選舉委員會公佈開票結果，重揚言反對黨宣佈贏出大選就當佢搞政變**<ref>http://**news.bbc.co.uk/chinese/trad/low/newsid_6950000/newsid_6959600/6959699...

16 KB（2,191隻字） - 2024年6月9號 (日) 16:16

石岐

jpg|thumbnail|石岐一景]] '''石岐'''係[[中國]][[廣東]][[中山]]一區，面積26平方公里，人口257,472 (2020) **<ref>https:**//stats.zs.gov.cn/zwgk/tjxx/tjnj/content/post_1937766.html</ref>。 ==特產==...

1 KB（216隻字） - 2025年1月19號 (日) 13:10

南頭鎮

'''南頭'''係[[中國]][[廣東]][[中山]]一鎮，面積30平方公里，人口158,234 (2020) **<ref>https:**//stats.zs.gov.cn/zwgk/tjxx/tjnj/content/post_1937766.html</ref>。 {{廣東政區}} {{地理楔}}...

238字節（26隻字） - 2025年1月19號 (日) 11:30

教育局 (香港)

border=0 |- | *'''教育統籌司'''（又叫做'''教育及人力統籌司'''） **[[韓達誠]]（James Neil Henderson**<ref>http:**//legco.hk/yr85-86/english/lc_sitg/hansard/h860122.pdf</ref>1983年—1986年）...

7 KB（626隻字） - 2025年9月12號 (五) 09:02

圭亞那

000 | percent_water = 8.4 | population_estimate = 795,408**<ref>https:**//www.worldometers.info/world-population/guyana-population/</ref> |...

8 KB（325隻字） - 2023年7月28號 (五) 15:25

三角鎮 (中山)

'''三角'''係[[中國]][[廣東]][[中山市]]一鎮，面積72平方公里，人口126,294 (2020) **<ref>https:**//stats.zs.gov.cn/zwgk/tjxx/tjnj/content/post_1937766.html</ref>。 {{廣東政區}} [[Category:中山...

240字節（46隻字） - 2025年1月19號 (日) 11:36

南區 (中山)

'''南區'''係[[中國]][[廣東]][[中山市]]一個[[街道 (政區)|街道級政區]]，面積48平方公里，人口90,270 (2020) **<ref>https:**//stats.zs.gov.cn/zwgk/tjxx/tjnj/content/post_1937766.html</ref>。 {{廣東政區}}...

321字節（29隻字） - 2025年1月19號 (日) 13:16

西區 (中山)

'''西區'''係[[中國]][[廣東]][[中山市]]一個[[街道 (政區)|街道級政區]]，面積26.7平方公里，人口133,078 (2020) **<ref>https:**//stats.zs.gov.cn/zwgk/tjxx/tjnj/content/post_1937766.html</ref>。 {{廣東政區}}...

319字節（30隻字） - 2025年1月19號 (日) 13:14

中山火炬高技術產業開發區

'''中山火炬高技術產業開發區'''係[[中華人民共和國|中國]][[廣東]][[中山]]一區，面積90平方公里，人口289,518 (2020) **<ref>https:**//stats.zs.gov.cn/zwgk/tjxx/tjnj/content/post_1937766.html</ref>。 {{廣東政區}}...

306字節（31隻字） - 2025年1月19號 (日) 12:54

東區 (中山)

'''東區'''係[[中國]][[廣東]][[中山市]]一個[[街道 (政區)|街道級政區]]，面積72平方公里，人口213,948 (2020) **<ref>https:**//stats.zs.gov.cn/zwgk/tjxx/tjnj/content/post_1937766.html</ref>。 {{廣東政區}}...

317字節（29隻字） - 2025年1月19號 (日) 13:19

港口鎮 (中山)

'''港口'''係[[中國]][[廣東]][[中山市]]一鎮，面積71平方公里，人口140,134 (2020) **<ref>https:**//stats.zs.gov.cn/zwgk/tjxx/tjnj/content/post_1937766.html</ref>。 {{廣東政區}} [[Category:中山...

243字節（26隻字） - 2025年1月19號 (日) 11:40

五桂山區

'''五桂山'''係[[中國]][[廣東]][[中山]]一區，面積113平方公里，人口46,049 (2020) **<ref>https:**//stats.zs.gov.cn/zwgk/tjxx/tjnj/content/post_1937766.html</ref>。 {{廣東政區}} {{地理楔}}...

241字節（26隻字） - 2025年1月19號 (日) 12:50

南朗

png|thumb|南朗孫中山故居]] '''南朗'''係[[中國]][[廣東]][[中山]]轄下嘅一個街道，面積206平方公里，人口101,589 (2020) **<ref>https:**//stats.zs.gov.cn/zwgk/tjxx/tjnj/content/post_1937766.html</ref>。 {{廣東政區}}...

330字節（40隻字） - 2025年1月19號 (日) 11:51

黃圃

'''黃圃'''係[[中國]][[廣東]][[中山]]一鎮，面積84平方公里，人口187,775 (2020) **<ref>https:**//stats.zs.gov.cn/zwgk/tjxx/tjnj/content/post_1937766.html</ref>。 {{廣東政區}} {{地理楔}}...

238字節（26隻字） - 2025年1月19號 (日) 11:33

東鳳

'''東鳳'''係[[中國]][[廣東]][[中山]]一鎮，面積55平方公里，人口201,023 (2020) **<ref>https:**//stats.zs.gov.cn/zwgk/tjxx/tjnj/content/post_1937766.html</ref>。 {{廣東政區}} {{地理楔}}...

238字節（26隻字） - 2025年1月19號 (日) 11:24

阜沙

'''阜沙''' （{{jpingauto|fau6 saa1}}）係[[中國]][[廣東]][[中山]]一鎮，面積37平方公里，人口73,381 (2020) **<ref>https:**//stats.zs.gov.cn/zwgk/tjxx/tjnj/content/post_1937766.html</ref>。 {{廣東政區}}...

266字節（30隻字） - 2025年1月19號 (日) 11:43

莫三鼻給

| percent_water = 2.2 | population_estimate = 34,173,805**<ref>https:**//www.worldometers.info/world-population/mozambique-population/</ref>...

9 KB（403隻字） - 2025年6月11號 (三) 11:28

客村站

間比較窄，所以喺客流高峰期嗰陣，你個站嘅站廳同轉車樓入面，有時喺8號綫嗰邊搞客流控制都有。呢個站喺每個星期一早上高峰期成日都搞客流控制嘅**<ref>http:**//www.gzmtr.com/ygwm/xwzx/gsxw/201405/t20140507_35040.html {{Webarchive|url=https://web...

15 KB（1,469隻字） - 2024年11月4號 (一) 13:32

小學

總共有六個年級。好多人小學畢咗業之後，會升讀[[中學]]**<ref>http:**//www.hkcd.com.hk/content/2012-11/04/content_3077459.htm{{Deadlink}}</ref>**<ref>http:**//www.singpao...

963字節（120隻字） - 2022年11月30號 (三) 08:26

蔡健雅

'''星加坡：''' * Yellow Music（1997年－2002年） '''臺灣：''' * [[寶麗金]] (1997年－1999年）**<ref>https:**//www.vogue.com.tw/feature/content-34804</ref> * [[環球唱片 (台灣)|環球唱片]]（1999年－2001年）...

28 KB（166隻字） - 2025年5月29號 (四) 06:25

河內

= dead }}</ref> April and May record low in The Yearbook of Indochina**<ref>https:**//seadelt.net/Asset/Source/Document_ID-254_No-01.pdf {{Webarchive|url=https://web...

7 KB（391隻字） - 2025年12月29號 (一) 18:21

當勞侵

lou4*1 cam1}}）、'''當奴侵'''（{{Jpingauto|dong1 nou4*1 cam1}}）**<ref>https:**//www.hk01.com/%E6%95%B8%E7%A2%BC%E7%94%9F%E6%B4%BB/53668/%E7%95%B6%E...

16 KB（1,917隻字） - 2026年1月23號 (五) 19:15

杜麗莎

me/main/6384|publisher=東周刊|date=2010年4月20號}}</ref>。2008年，佢獲頒香港樂壇最高榮譽[[金針獎]]**<ref>http:**//ol.mingpao.com/cfm/star5.cfm?File=20071221/saa01/mac1.txt {{Webarchive|url=https://web...

17 KB（920隻字） - 2024年10月11號 (五) 15:12

同性戀

「龍陽」：《[[戰國策]]·魏策》入邊記載[[龍陽君]]係[[魏王]]拂枕席；* 「餘桃」、「分桃」：《韓非子・說難》有段故提到[[彌子瑕]]同[[衛靈公]]分桃而食。**<ref>https:**//stedu.stheadline.com/sec/article/13898/%E6%82%85%E8%AE%80%E4%B8%AD%...

26 KB（4,275隻字） - 2024年4月6號 (六) 01:31

民主

====文化條件==== 權威文化難以民主，理性、平權、容忍同妥協嘅文化民主較易生根。 ====政治條件==== 國家政治精英嘅風範易產生風動草偃嘅效果。 **<ref>http://**www.npf.org.tw/1/6563。 {{webarchive|url=https://archive.is/20161212041113/http://www...

17 KB（2,144隻字） - 2025年10月16號 (四) 20:51

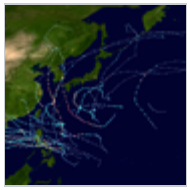

太平洋颱風季

然後趨向[[中國]]東南沿岸，例如[[香港]]、[[澳門]]、[[廣東]]等，然後登陸[[中國大陸]]等內陸地區，類似例子有[[颱風鸚鵡]]**<ref>http:**//www.hko.gov.hk/informtc/nuri/track_c.htm {{Webarchive|url=https://web...

7 KB（823隻字） - 2021年10月31號 (日) 21:36

那英

--https://youtu.be/wYZmR-rXqMY-->」音；本人所取者不明；用作一般漢姓時取「（粵拼：）no1**<ref>https:**//humanum.arts.cuhk.edu.hk/Lexis/lexi-can/search.php...

26 KB（1,823隻字） - 2025年4月17號 (四) 10:15

勞工及福利局

** [[陶建]]（1974年－1983年） * '''教育及人力統籌司''' ** [[韓達誠]]（JAMES NEIL HENDERSON**<ref>http:**//legco.hk/yr85-86/english/lc_sitg/hansard/h860122.pdf</ref>1983年－1986年）...

4 KB（84隻字） - 2022年9月19號 (一) 02:28

羅志祥

多隻碟夾埋喺亞洲賣咗近700萬張，重連續兩年攞到[[臺灣最暢銷專輯一覽|臺灣銷售總冠軍]]（2010年至2011年；2011年至2012年）**<ref>http:**//big5.ifeng.com/gate/big5/news.ifeng.com/gundong/detail_2011_08/25/8679226_0...

31 KB（2,740隻字） - 2024年4月19號 (五) 08:13

微分方程

適用喺常係數嘅線性二階齊次常微分方程，睇[[拉普拉斯變換]]。 **<ref>https:**//www.math.ust.hk/~machas/differential-equations.pdf</ref>**<ref>https:**//www.mathsisfun...

22 KB（6,544隻字） - 2024年6月25號 (二) 08:29

北角

中國大陸喺民國時代因為成日打仗，所以係世界上最窮嘅國家，人均GDP（ppp）一直落後於[[非洲]]，喺1950年更係落後非洲兩倍**<ref>http:**//en.wikipedia.org/wiki/List_of_regions_by_past_GDP_(PPP)_per_capita</...

6 KB（1,010隻字） - 2025年10月4號 (六) 05:23

Polina Gagarina

Squares》，呢隻歌亦係[[2021年世界花式溜冰錦標賽]]嘅主題曲**<ref>https:**//escxtra.com/2021/02/19/mans-zelmerlow-and-polina-gagarina-release-circles-and-squares/</ref>**<ref>https:**//escxtra...

13 KB（1,021隻字） - 2025年4月12號 (六) 12:01

唐英年

birth_date = {{出世日同歲數|1952|9|6}} | birth_place = {{HKG-1910}}[[跑馬地]][[養和醫院]]**<ref>https:**//www.hk01.com/社會新聞/166952/紡織大王逝世-唐翔千與江澤民-稱兄道弟-同為江蘇人</ref> | native place...

16 KB（1,316隻字） - 2025年12月11號 (四) 10:10

周美欣

= [[華人]] | 籍貫 = [[廣東]][[台山]] | 出生日期 = {{birth_date_and_age|1988|7|10}}**<ref>http:**//the-sun.on.cc/channels/ent/20070711/20070711003013_0000.html</ref> |...

3 KB（196隻字） - 2025年7月13號 (日) 03:42

滿文軍

證人」嘅身份，提供咗滿文軍嘅證言。佢嘅證言明確指認聚會係佢老婆提前半個幾月組織嘅。佢到場後，親眼睇到老婆同其他2個人一齊喺度吸食[[K粉]]**<ref>http:**//ent.sina.com.cn/s/m/2009-08-04/16392638094.shtml</ref>。2009年11月7號，滿文...

6 KB（323隻字） - 2024年6月22號 (六) 03:19

森林

，好似[[蘑菇]]、[[山菜]]、[[生果]]咁嘅植物食物，[[漆]]咁嘅工業原料，同埋[[藥草|藥用植物]]等等，呢啲統稱做[[林產品]]**<ref>http:**//www.pref.kagoshima.jp/ad06/sangyo-rodo/rinsui/tokuyo/gaiyo/menu-1...

27 KB（4,741隻字） - 2025年10月19號 (日) 16:14

泳池

JPG|thumb|300px|[[酒店]]泳池]] '''泳池''' （{{lang-en|Swimming pool}}） ，或者叫'''游泳池'''、'''游水池'''**<ref>http:**//www.cantonese.sheik.co.uk/dictionary/words/1333/...

1 KB（165隻字） - 2021年10月22號 (五) 14:35

周家蔚

周婚後淡出娛樂圈，2013至2018年期間更一直停職留薪。2011年7月因酒駕罰4,000蚊兼停牌半年，要上駕駛改進課程。**<ref>https:**//hk.appledaily.com/entertainment/art/20110805/15494731 {{Webarchive|url=https://web...

4 KB（427隻字） - 2024年2月9號 (五) 05:48

陳小春

，有大概十萬人買咗，啲顧客發現不但止金條堅假，重指出連張相都係流嘢。苦主大舉對傳媒報料，向政府檢舉兼嗌賣方回水，不過都冇用，單嘢鬧到好大。**<ref>https:**//www.orientalsunday.hk/最新娛聞/陳小春-直播帶貨-plt-407425/3/</ref> == 部分公職 ==...

11 KB（1,112隻字） - 2025年12月26號 (五) 05:19

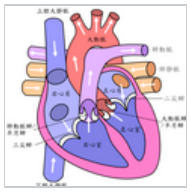

心

|url-status=dead }}</ref><ref>心疾病方面嘅資料來源係 王建剛，朱錦堂主編：《葯理學》（2004年8月第一版）鄭州大學出版社</ref>**<ref>http:**//news.bbc.co.uk/onthisday/hi/dates/stories/may/3/newsid_4294000/4294423...

49 KB（8,761隻字） - 2022年4月19號 (二) 13:11

賓夕凡尼亞州

"」（{{lang-en|'''Commonwealth of Pennsylvania'''}}） ，[[中文]]縮寫：'''賓州'''**<ref>https:**//www.ready.pa.gov/BeInformed/EmergencyPreparednessGuide/Documents/PA...

2 KB（128隻字） - 2025年1月15號 (三) 18:16

法羅群島

accessdate = 2008-11-01}}</ref>。 2009年8月5號，兩個對立嘅黨喺議會提出議案，提議將貨幣改做[[歐羅]]，等緊公投。**<ref>http:**//www.logting.fo/files/casestate/9193/011.09%20Evra-gjaldoyra%20(1).pdf</ref>...

21 KB（2,734隻字） - 2024年1月14號 (日) 18:53

林欣彤

商會銷量榜]]冠軍位置，停留咗連續四個禮拜。 2012年，林欣彤勇奪各大[[電台]]新人獎，俾外界認定為現時最有前途女歌手，有潛質成為天后**<ref>http:**//www.hkheadline.com/ent/ent_content.asp?contid=105515&srctype=g</ref>...

12 KB（452隻字） - 2025年12月18號 (四) 23:08

無生源論

organisms must be associated with a decrease in the entropy of the system.**<ref>http:**//www.theory-of-evolution.net/</ref> Math professor J. Rosenhouse counters...

26 KB（1,541隻字） - 2025年4月2號 (三) 14:37

圓周率

[[正弦|$\sin(x)$]] $=0$。圓周率係一個[[無理數]]，唔可以用[[分數]]準確表示**<ref>https:**//archive.org/stream/Pi_to_100000000_places/pi.txt</ref>。 ...

18 KB（1,972隻字） - 2026年1月17號 (六) 01:01

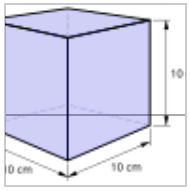

公升

001 [[立方公尺]] == 升嘅倍數 == {| class="wikitable" |- ! 倍數 !! 名 !! 符號 !! 其他名 **<ref>http:**//lis.ly.gov.tw/lghtml/lawstat/version2/01926/0192618020200.htm...

3 KB（191隻字） - 2025年9月14號 (日) 15:38

伊斯坦堡

大嘅超級城市。之後新成立嘅土耳其共和圖喺土耳其獨立戰爭入面搬咗個首都去安卡拉。伊斯坦堡當選成2010年歐洲文化嘅首都同2012年歐洲體育之都**<ref>http:**//www.aces-europa.eu/ 伊斯坦堡當選成2012年歐洲體育之都 </ref>。 == 氣候 ==...

13 KB（344隻字） - 2025年3月25號 (二) 03:41

鄧炳強

D%A9%E8%81%B7-220341891.html</ref>**<ref>http:**//orientaldaily.on.cc/cnt/news/20130713/00176_076.html</ref>**<ref>https:**//hk.news.yahoo...

13 KB（1,708隻字） - 2026年1月18號 (日) 19:18

港珠澳大橋

唔可以直接受惠，但係由西岸過咗橋之後可以行香港嘅高速公路，例如[[深港西部通道]]去[[深圳]]。香港政府話呢條大橋重可以推動香港嘅物流業**<ref>https:**//www.beltandroad.gov.hk/work_tc.html 一帶一路・香港]</ref>，幫手推動「一帶一路」嘅政策。 ...

103 KB（12,220隻字） - 2025年12月18號 (四) 01:55

羅范椒芬

e8%81%bd%e8%81%9e|url-status=live}}</ref>。 == 家庭 == 老公羅延康係骨科專科醫生，有兩個仔**<ref>http:**//www.g0v.hk/forum/viewthread.php?tid=2166</ref>。阿哥係前[[行政會議]]成員[[范鴻齡]]<ref>{{引網...

18 KB（2,331隻字） - 2025年12月19號 (五) 02:12

牛津大學

=2020-07-28}}</ref>。 <!--2020年，Nikita Ma 成為第一位嚟自香港以及東亞地區嘅[[學生會]]會長。**<ref>https:**//www.theoxfordblue.co.uk/2020/02/14/ma-makes-it-to-oxford-su-preside...

1 KB（128隻字） - 2024年1月6號 (六) 11:06

電子學

空管]]嘅發明，真空管可以[[放大器|放大]]同埋[[整流器|整流]]啲細[[信號|電信號]]，就咁樣開創咗電子學呢個範疇同埋電子時代喇。**<ref>https:**//www.uni-marburg.de/de/uniarchiv/unijournal/urvater-der-kommunikationsgesellschaft...

32 KB（3,787隻字） - 2025年8月13號 (三) 15:38

國際單位制

就符號大楷但係全寫細楷，如果單位名唔係人名就符號同全寫都細楷。 == 基本單位 == 國際單位制有七個[[國際單位制基本單位|基本單位]]**<ref>http:**//cd1.edb.hkedcity.net/cd/science/physics/notes_on_units.pdf 《中學物理科實驗補充資料...

5 KB（312隻字） - 2025年9月14號 (日) 15:27

香港的士

支線管制站]]，但唔包括其他邊境禁區）、[[大嶼山]][[東涌 (香港)|東涌]]、[[香港國際機場|機場島]]、北大嶼山、愉景灣酒店／商場**<ref>http:**//orientaldaily.on.cc/cnt/news/20141025/00176_077.html</ref>同埋[[香港迪士尼樂...

39 KB（5,872隻字） - 2025年10月18號 (六) 08:05

密芝根州

|人數 = 10,050,811**<ref>https:**//www.census.gov/quickfacts/MI</ref> |擠逼指數 = 0.16 |字頭 = MI |官府電腦網 = www.michigan.gov |}} '''密芝根州'''**<ref>https:**//www.info.gov...

1 KB（80隻字） - 2022年10月24號 (一) 14:53

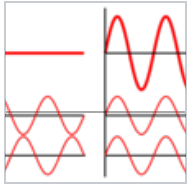

諧波分析

意思 == 調和分析入面嘅調和（harmonic，或者叫[[諧波]]）起源自[[古希臘文]]harmonikos，意思係「有音樂上嘅技巧」**<ref>http:**//www.etymonline.com/index.php?term=harmonic</ref>。響物理嘅[[特徵值]]問題入面，開始用...

2 KB（320隻字） - 2021年7月2號 (五) 14:59

江南大道 (廣州)

織專家去查過吓，話要拆好多屋嗰度要出好多錢，加上規劃緊嘅道路要經過部隊嘅營區，加上傾咗好多次都未達成共識，所以到咗2015年初就冇繼續搞落去**<ref>http:**//www.gz.gov.cn/sofpro/gecs/webview_hotline.gecs?hotline...

5 KB（617隻字） - 2023年7月21號 (五) 03:47

賭

pdf |url-status=dead }}</ref> ==文字分析== 「賭」之重點在於「財物」，多數用於貶義論述。**<ref>https:**//humanum.arts.cuhk.edu.hk/Lexis/lexi-mf/search.php...

5 KB（602隻字） - 2024年5月8號 (三) 02:40

柔佛州

嘅Legoland水上樂園。2013年12月11號，Legoland主題酒店正式開幕。另外，亦喺2019年增設Sea Life海洋探索中心**<ref>https:**//www.legoland.com.my/zh-cn/sea-life/sealife/</ref>。 * [[四灣島]]（{{lang-ms|Sungai...

83 KB（8,796隻字） - 2025年10月13號 (一) 00:11

九廣鐵路公司

[西九龍站|西九龍]]至[[福田站|福田]]，只需13分鐘；由[[香港西九龍站|香港西九龍]]至[[廣州南站|廣州南]]，需要大概48分鐘。**<ref>http:**//news.tvb.com/630pm/2007/0802/index.html {{Webarchive|url=https://web...

19 KB（3,319隻字） - 2025年5月17號 (六) 14:06

韋禮安

|韋禮安/ JerryC |韋禮安/ JerryC |《小小星球》 |- |} === StreetVoice網上平台創作作品 === **<ref>http:**//tw.beta.streetvoice.com/music/wweibird/{{Deadlink}}</ref> {| class="wikitable"...

55 KB（336隻字） - 2026年1月19號 (一) 00:56

九龍公園體育館

體育館為九龍市區內至大，亦會舉辦[[展覽]]、[[會議]]，以及其他活動。有數座移動[[看台]]，設座八百席。**<ref>https:**//www.lcsd.gov.hk/tc/facilities/facilitieslist/

facilities.php?fid=524...
1 KB（167隻字） - 2023年8月14號 (一) 00:39

武漢肺炎澳門疫情

6日增加所有入境前28日曾經去過[[尼泊爾]]同[[巴西]]嘅入境人士，需要喺指定地點接受28日醫學觀察，完成後唔使再進行7日自我健康管理**<ref>https:**//topick.hket.com/article/2934863/%E6%9B%BE%E8%A8%AA%E5%8D%B0%E5%BA%A...
50 KB（7,827隻字） - 2025年12月9號 (二) 18:34

劉翔

[[File:Osaka07 D5M Xiang Liu.jpg|150px|right|thumb|劉翔參加2007年世界田徑錦標賽]] 下面係劉翔歷次比賽嘅成績：**<ref>http:**//liuxiang.sports.cn/meet/highligths/2005-04-12/534962.html {{Webarchive|url=https://web...
9 KB（322隻字） - 2023年8月25號 (五) 11:56

李斯特城足球會

，總共為李斯特城入13球，打破咗曾效力[[曼聯]]嘅荷蘭前鋒[[雲尼斯達萊]]嘅連續10場英超賽事有入波紀錄，成為英超連續入波紀錄最長嘅球員**<ref>http:**//www.bbc.co.uk/sport/0/football/34953098</ref>。2015年12月5號，球會以2分優勢，登上英...
61 KB（7,413隻字） - 2025年9月3號 (三) 22:38

海洋生物學

2016 年為止，已知嘅魚物種當中有成超過 20,000 個種嘅都係鹹水魚，第啲脊椎動物嘅綱（[[爬蟲類]]等）加埋都冇魚咁多屬海洋生物嘅成員**<ref>https:**//oceana.org/marine-life/ocean-fishes</ref>，而且海魚好多樣化，有啲成員係[[食草動物|食齋]]...
37 KB（5,280隻字） - 2025年8月28號 (四) 08:46

蒙地卡羅樹搜尋

on Computational Intelligence in Games (CIG)".</ref>。 <!--- 喺2008年8月7號 **<ref>http:**//gobase.org , http://www.cs.unimaas.nl/g.chaslot/muyungwan-mogo/...
33 KB（4,789隻字） - 2026年1月1號 (四) 08:19

梁文廣

(香港)|聖芳濟書院]]同[[天主教新民書院]]畢業，喺[[香港浸會大學]]完成中國商業副學士課程同喺[[香港公開大學]]攞到中國商業工商管理學士學位**<ref>https://**www.facebook.com/scottleungmk/about</ref>。2007年畢業後成為深水埗區議會委任議員嘅助理。 ...

5 KB（569隻字） - 2025年2月10號 (一) 02:05

IBM

'''IBM'''（英文全稱'''International Business Machines Corporation'''，中文名叫做「'''萬國商業機器公司'''」**<ref>http:**//www.yp.mo/zh/Macau-61196-萬國商業機器公司.html{{Deadlink}}</ref>）係一間總部響[[美國]]...

1 KB（60隻字） - 2025年2月12號 (三) 02:39

巾幗梟雄之諜血長天

年[[南京條約]]起到[[光緒]]二十七年[[辛丑和約]]止，四代皇帝所簽訂[[不平等條約]]中賠款估計已高達13.75億兩[[銀元]]。**<ref>https:**//read01.com/zkNmL3.html滿清與列強簽訂的不平等條約中的賠款都去哪了？</ref>但劇組都冇着墨或交待過。...

37 KB（1,025隻字） - 2024年12月25號 (三) 19:03

阿弟仔

[[第12屆金曲獎]]流行音樂作品類 最佳專輯製作人獎：阿弟仔／《我是人》 *2001[[第12屆金曲獎]]流行音樂作品類最佳國語男演唱人：阿弟仔／我是人**<ref>http:**//wwwga.epochtimes.com/b5/1/5/5/n84953.htm{{Deadlink}}</ref> *2002入圍...

4 KB（436隻字） - 2022年10月20號 (四) 04:40

希望聯盟 (香港政黨)

間派]]政黨，由商人兼政治人[[田北俊]]等一眾[[自由黨 (香港)|自由黨]]前黨員成立，標榜推行[[中間主義|非藍非黃嘅中間路線]]。**<ref>https:**//news.rthk.hk/rthk/ch/component/k2/1532529-20200617.htm</ref> ...

671字節（103隻字） - 2021年12月24號 (五) 02:15

易烊千璽

saai2}}；{{zh-s|s='''易烊千玺'''}}；{{lang-en|'''Jackson Yee'''}}；{{bd|2000年|11月28號}}**<ref>https:**//henan.china.com/m/news/hot/2021/0401/2530164045...

2 KB（182隻字） - 2025年10月30號 (四) 10:51

馬力 (民建聯主席)

=== 文學研究 === 佢本身係文學研究出身，曾研讀《楊家將》寫碩士論文，重對《紅

樓夢》有研究，曾經同梅節合著紅學研究書籍《紅學耦耕集》**<ref>http://**www.jointpublishing.com/jpcbook/bookdetail.asp?isbn=962-04-0597-8{{Deadlink}}...
10 KB（1,410隻字） - 2025年3月4號 (二) 21:04

馬德里體育會

Rojiblancos（紅白軍團）
 | founded = {{Start date and years ago|df=yes|1903|4|26}}**<ref>http:**//sports.now.com/home/football/LaLigaTeam?id=002</ref> | city = [[西班牙]][[馬德里]]...
4 KB（171隻字） - 2026年1月19號 (一) 03:36

克里米亞共和國

014年3月[[克里米亞危機]]期間，聲稱由[[烏克蘭]]獨立同眠加入俄國。個共和國嘅國土係位於[[克里米亞]]半島，不過唔包[[塞凡堡]]**<ref>http:**//rt.com/news/crimea-parliament-independence-ukraine-086/</ref>。 ...
3 KB（115隻字） - 2024年10月6號 (日) 02:28

世界語

Firefox嘅世界語版下載</ref>、[[Ubuntu]]都有世界語版本，其中維基百科世界語版嘅文章數量喺各語言之中排第36（喺2005年係第8名）**<ref>https://**wikistats.wmcloud.org/display.php?t=wp</ref>，[[Google翻譯]]亦自2012年2月2...
36 KB（4,338隻字） - 2024年7月25號 (四) 10:04

武漢肺炎荷蘭疫情

]，話到今年喺[[日本]][[東京]]舉辦嘅[[2020年夏季奧林匹克運動會|奧運]]淨喺確保武漢肺炎疫情得到有效控制嘅情況下先至有得舉辦**<ref>https:**//nocnsf.nl/media/2511/brief-nocnsf-aan-ioc_os-tokyo-2020.pdf</ref><ref>{{cite...
8 KB（1,036隻字） - 2022年10月23號 (日) 07:34

緡

U+00A4）。<ref>[[:en:Currency (typography)]]</ref>**<ref>http://**www.fileformat.info/info/unicode/char/A4/index.htm</ref>**<ref>http://**www.decodeunicode.org/en/u+00a4</ref>...
2 KB（274隻字） - 2024年12月10號 (二) 07:35

PHP

2]]上會發生唔穩定嘅情況。**<ref>http:**//www.php.net/manual/en/faq.installation.php#faq.installation.apache2</ref> == 未來發展 == PHP 7目前重更新緊，將會針對PHP 5嘅一啲缺點改進**<ref>http:**//www.php...

11 KB（1,598隻字） - 2025年4月8號 (二) 19:09

吳良好

hk/news/232109/2020/0506/445188.html|url-status=dead}}</ref> *[[兩岸和平發展聯合總會]]第五屆名譽主席**<ref>http:**//pdf.wenweipo.com/2020/07/02/a21-0702.pdf</ref>、第四屆榮譽顧問<ref>{{引網|url=http://paper...

9 KB（907隻字） - 2025年12月11號 (四) 09:34

巴黎聖日耳門

Douchez]]|nat=FRA|pos=GK}} {{Fs player|no=2|name=[[泰亞高施華]]|nat=BRA|pos=DF|other=隊長}}**<ref>http:**//www.leparisien.fr/psg-foot-paris-saint-germain/thiago-silva-capitain...

3 KB（88隻字） - 2025年7月19號 (六) 08:16

馬六甲州

2016年，馬六甲成為馬來西亞最安全嘅居住地。 **<ref>https:**//en.wikipedia.org/wiki/malacca#cite_note-35</ref> 2017年，國家犯罪率同2016年相比下降咗15.5%，有3096例被記錄在案。 **<ref>http:**//www.sinarharian.com...

41 KB（3,558隻字） - 2025年7月18號 (五) 06:05

Java (程式語言)

|latest release version = Java SE 17.0.1 {{Start date and age|2021|10|19}} **<ref>https:**//www.oracle.com/java/technologies/javase-downloads.html</ref> |designer...

11 KB（981隻字） - 2025年8月14號 (四) 14:30

三及第

[[廣東話]]嘅一種書寫文體。三及第早就嚮[[清朝]]出現，好似係招子庸作嘅[[粵謳]]，又或者邵彬儒作嘅《俗話傾談》都係用三及第嚟作嘅。**<ref>https:**//hub.hku.hk/bitstream/10722/199783/1/Content.pdf</ref>而呢種三及第喺 1940年代至到...

3 KB（424隻字） - 2024年2月7號 (三) 14:35

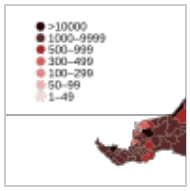

武漢肺炎馬來西亞疫情

始，所有[[商業]]領域嘅營運時間將縮短至夜晚8點，涵蓋[[超市]]、[[雜貨店]]、[[夜市]]、[[餐館]]、[[洗衣店]]同購物商場**<ref>https:**//www.orientaldaily.com.my/news/nation/2021/05/22/413085</ref>。 ...

26 KB（1,362隻字） - 2022年6月24號 (五) 21:59

字典

ish%20Word%20Recognition-SWD_Alphabet_v2.pdf |url-status=dead }}</ref>**<ref>http:**//images.io.gov.mo/bo/i/2016/09/despsasc-19-2016.pdf</ref>另外，「字典」、「詞典」...

6 KB（808隻字） - 2024年5月11號 (六) 16:01

陰部

<ref>https://dict.revised.moe.edu.tw/dictView.jsp?ID=950</ref>**<ref>https:**//dict.revised.moe.edu.tw/dictView.jsp?ID=25668</ref>**<ref>https:**//dict...

19 KB（1,594隻字） - 2024年9月12號 (四) 13:34

外交

能阻止第二次世界大戰，所以綏靖唔被視為現代外交正當嘅工具。「面對暴政，綏靖永遠唔得，最終必然導致衝突」呢個主題係根據歷史教訓而提出。**<ref>https:**//www.jurist.org/commentary/2023/09/avoiding-the-mistakes-of-world-wa...

25 KB（3,269隻字） - 2025年10月20號 (一) 16:39

鄭則士

}} '''鄭則士'''**<ref>https:**//www.facebook.com/profile.php?id=100012047317352</ref>，{{lang-en|'''Kent Cheng'''}}，{{bd|1951年|5月22號}}）**<ref>https:**//www.mpweekly...

9 KB（1,388隻字） - 2025年4月17號 (四) 10:02

動物園

Mass Extinction Can Be Stopped", London 1991. ISBN 1-55963-157-0</ref>**<ref>http:**//www.biaza.org.uk/resources/library/images/MANIFESTO.pdf {{Webarchive|url=https://web...

17 KB（2,415隻字） - 2024年8月18號 (日) 19:30

詛咒

匯網|language=zh-Hans-HK|access-date=2025-04-09}}</ref>；「嘴」為學界摒棄然而坊間常用者**<ref>https:**//dict.revised.moe.edu.tw/dictView.jsp?ID=96735</ref>}}咒'''廣義上泛指表達想要某...

1 KB（167隻字） - 2025年4月17號 (四) 09:48

史篤城足球會

Club}} | nickname = 陶工 （"The Potters"） | founded = 1863年 **<ref>http:**//sports.now.com/home/football/BPLTeam?id=014</ref> | ground = [[不列顛尼亞球場]]...

2 KB（51隻字） - 2025年8月22號 (五) 08:23

不鏽鋼

1904年到1911年之間，經過反覆研究，法國嘅{{link-en|Leon Guillet}}製造出可以被稱為白鋼嘅合金**<ref>http:**//aciers.free.fr/index.php/2009/06/22/m-leon-guillet-1873-1946-a-lorig...

3 KB（395隻字） - 2025年9月7號 (日) 05:56

東張西望

<ref>https://www.youtube.com/watch?v=CAjp5FgtZZk</ref>**<ref>https:**//www.youtube.com/watch?v=KjttBNYsUA8</ref>、電話補習班騙案**<ref>https:**//www.youtube...

17 KB（1,148隻字） - 2026年1月12號 (一) 02:58

高登討論區

|url-status=dead }}</ref>。部分高登會員嘅言論同行為較為偏激，令佢經常捲入一啲網站同討論區之間嘅恩怨或事件之中**<ref>http:**//evchk.wikia.com/wiki/攻擊5P</ref>。 ==基本資料== * [[Alexa|Alexa.com]]網站香港排名：第27位（截止2012年5月）...

3 KB（304隻字） - 2024年1月28號 (日) 11:45

亞里士多德

加入[[雅典]][[柏拉圖學院]]，響嗰度留到三十七歲**<ref>https:**//iep.utm.edu/aristotl/</ref>。[[柏拉圖]]死咗無耐，佢就離開雅典，應[[馬其頓腓力二世]]要求，去亞歷山大大帝度教書**<ref>https:**//books.google.com.hk/books...

59 KB（6,677隻字） - 2025年10月16號 (四) 21:16

關楚耀

耀同[[衛詩]]喺[[東京]][[涉谷]]區涉嫌[[帶毒]]<!--運毒?-->（關楚耀藏有[[大麻]]），俾日本警察以《大麻管制法》拉咗**<ref>https:**//web.archive.org/web/20090312073153/http://www.rthk.org...

3 KB（308隻字） - 2025年7月7號 (一) 18:56

北寧

[[Lý Thái Tổ]] | nickname = The homeland of [[Quan họ]]**<ref>http:**//www.vietnamonline.com/culture/quan-ho-folk-singing-a-long-way-from-the-past...

3 KB（46隻字） - 2025年9月2號 (二) 17:16

南音

南音唱法變化多端，唱家唱同一曲每日都可以有唔同唱法。至於「乙反」就係古樂調式，用舊時「上尺工反六五生」為譜。乙反嘅音較低，所以聽起來韻味較苦**<ref>http:**//gzl.gz.gov.cn/ndgz/view.asp?id=734 文化在民間・南音 – 輕撥低唱，曲中弦上說凄凉</ref>。 ===...

13 KB（2,275隻字） - 2026年1月3號 (六) 21:22

涌

jpg|thumb|240px|退潮時泥涌嘅石灘]] '''涌'''（讀做「沖」，亦作'''沖'''）係指受[[潮汐]]影響嘅[[河口]]**<ref>http:**//is.ilongman.com/chi/doc/saikungtour_ws_1b.doc{{Deadlink}}</ref>。潮退嗰陣...

2 KB（314隻字） - 2025年7月5號 (六) 15:42

蘋果日報 (台灣)

coluid=121&docid=101962463 |url-status=dead }}</ref>。有《蘋果日報》嘅敵人，叫佢做「'''蘋果爛報'''」。**<ref>https:**//news.ltn.com.tw/news/society/breakingnews/335763</ref> ...

2 KB（263隻字） - 2023年8月13號 (日) 12:51

朘

'''朘'''（俗讀：zoe1**<ref>https:**//apps.itsc.cuhk.edu.hk/hanyu/Page/Search.aspx?id=394</ref>，文讀：ceoi1**<ref>https:**//humanum.arts.cuhk.edu.hk/Lexis/lexi-can/search...

7 KB（837隻字） - 2026年1月4號 (日) 02:38

200

201]]之間嘅[[自然數]]。中文寫成'''二百'''、'''貳佰'''、'''兩百'''或'''皕'''（粵拼：bik¹／bat⁶）。**<ref>https:**//humanum.arts.cuhk.edu.hk/Lexis/lexi-can/search.php?q=%DA%B7</ref> ==參考資料==...

376字節（47隻字） - 2024年3月29號 (五) 11:03

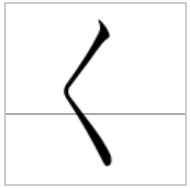

㇀

|ŋɥᵝ|pron}}，但喺正式嘅日文文章入面唔會用到，凈喺語言學範圍用得比較多。另外，片假名「ク」喺[[阿伊努文]]重多個「㇀」字嘅寫法**<ref>http:**//www.alanwood.net/unicode/katakana_phonetic_extensions...

4 KB（290隻字） - 2018年11月1號 (四) 05:33

20

廾'''代表——皆可讀「粵拼：jaa⁶」或「粵拼：je⁶」。**<ref>https://**humanum.arts.cuhk.edu.hk/Lexis/lexi-can/search.php?q=%A4%DC</ref>**<ref>https://**humanum.arts.cuhk.edu.hk/Lexis/lexi-can/search...
878字節（141隻字） - 2024年11月29號 (五) 17:20

熊
com/headline/20200814/5GUZD4QYTIZ3ZWR5H34HR4PR34/ |url-status=live }}</ref>**<ref>https://**tw.appledaily.com/international/20120627/K3BP2QDTTJNIGUMWWGZJNO37TE/</ref><ref>{{引網...
5 KB（572隻字） - 2023年11月22號 (三) 02:56

和平
Court，2013年。</ref> 呢個願景好影響參議員[[J.威廉·富布萊特]]喺富布萊特獎學金推國際理解同和平嘅目標，仲引導咗其他國際獎學金計劃，**<ref>http://**www.politics.ox.ac.uk/materials/news/Fulbright_18May12_Arndt.pdf...
20 KB（2,755隻字） - 2025年2月24號 (一) 11:31

深圳河
|url-status=dead }}</ref>因為河道拉直，港深兩地交換咗部份土地，當中包括響[[皇崗口岸]]東面，原來係[[落馬洲河套]]劃入香港境內**<ref>http:**//www.pland.gov.hk/misc/FCA/plan/06.jpg{{Deadlink}}</ref>。 == 註 == <references/>...
3 KB（367隻字） - 2026年1月6號 (二) 19:58

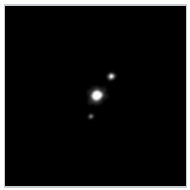

妊神星
]]發生。此外，粒衛星嘅直徑大約係350公里。如果佢放到小行星帶，佢將會成為第五大嘅小行星。第二粒衛星響2005年11月29號被宣布發現**<ref>http://**www.gps.caltech.edu/~mbrown/2003EL61/</ref>。曾被愛稱為「布立增」（Blitzen，聖誕老人嘅...
3 KB（506隻字） - 2024年6月3號 (一) 14:08

汶川地震
（[[按死亡人數排嘅自然災難一覽#地震|有史以來死人第20多嘅地震]]）|374,643傷|18,392失踪}} | citations = **<ref>https://**www.theguardian.com/world/2008/aug/15/chinaearthquake.china</ref><ref...
19 KB（1,839隻字） - 2022年5月18號 (三) 15:52

走過1999

張國語專輯，呢張唱片係[[寶麗金]]被[[環球唱片]]收購後，張學友發行嘅首張[[錄音室專輯]]。環球唱片喺2005年3月推出佢嘅復刻版CD**<ref>http:**//www.umusic.com.tw/album.php?id=1343 {{Webarchive|url=https://web.archive...

5 KB（334隻字） - 2022年3月19號 (六) 10:06

Google Chrome

Chrome」嘅佔有率一共上升咗3.60%（各大機構嘅平均數），成為咗全年佔有率上升幅度最大嘅[[網頁瀏覽器]]。**<ref>http:**//en.wikipedia.org/wiki/Usage_share_of_web_browsers</ref> 喺[[2010年]][[2月]]，統計數據顯示「Google...

57 KB（5,828隻字） - 2025年7月18號 (五) 11:31

寶安

嘗置場煎銀於此，名石甕場，久廢。大明拆開東莞縣，開新安縣。民國爲咗唔撞縣名，新安用返古名寶安。寶安之名，亦反映古代，呢帶係金銀開始採之地**<ref>http:**//tangsong.blog.hexun.com.tw/51620112_d.html{{Deadlink}}</ref>。 == 地理...

4 KB（614隻字） - 2025年7月25號 (五) 23:47

少數民族

hk/rru/tc_chi/info/info_dem.html |url-status=dead }}</ref>。澳門政府指嘅「少數族群」意思一樣**<ref>http:**//www.safp.gov.mo/safptc/download/WCM_064669</ref>。 ...

2 KB（179隻字） - 2025年10月19號 (日) 01:00

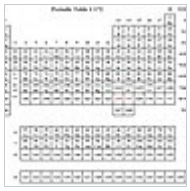

擴展元素周期表

needed|date=2009年10月}}（呢類元素喺上表以灰色底色同斜體顯示。） 。不過，週期表有可能喺更早嘅地方完，或者就喺[[穩定島]]之內**<ref>http:**//www.britannica.com/EBchecked/topic/603220/transuranium-element</ref>...

23 KB（1,146隻字） - 2025年12月31號 (三) 16:52

李白

月24日第1刷発行</ref>。喺[[台北市]]嘅[[艋舺龍山寺]]度，有好多神仙，其中有一位叫水仙尊王嘅水神，而李白就係佢嘅四個從神之一**<ref>https:**//www.lungshan.org.tw/tw/02_2_11_gods.php 「水仙尊王」艋舺龍山寺 2023年11月8日閱覽</ref>。...

21 KB（3,472隻字） - 2024年9月30號 (一) 19:42

一統中國

劃定至今都冇改過嘅蒙古國界，放棄大概等於成個民國外蒙古省嘅疆域**<ref>https://**www.cuhk.edu.hk/ics/21c/media/articles/c179-201910006.pdf</ref>**<ref>https://**www.cuhk.edu...

6 KB（1,035隻字） - 2024年3月20號 (三) 05:30

九龍南綫

8[[公里]]，連埋新起嘅[[柯士甸站]]，有3個車站。九龍南綫喺2005年開始起，2009年8月16號**<ref>http:**//www.mtr.com.hk/eng/corporate/file_rep/PR-09-088-C...

2 KB（427隻字） - 2023年11月29號 (三) 14:00

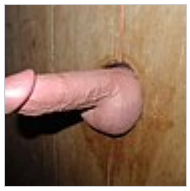

光榮竈

com/lifestyle/20200831/BT446Q5SSFGTFCQIXGKH6TG6JE/ |url-status=dead }}</ref>**<ref>https:**//www.etnet.com.hk/mobile/tc/diva/beauty/feitin/30209</ref>，係用嚟描述一種特殊...

2 KB（244隻字） - 2021年12月25號 (六) 12:07

塔利班

org/details/fundamentalismre0000unse_m8z6/page/14 14]}}</ref>**<ref>http:**//www.oxfordislamicstudies.com/print/opr/t236/e0895"The {{Webarchive|url=https://web...

35 KB（3,932隻字） - 2026年1月20號 (二) 14:14

微辣

紅{{Notetag|該餐廳冇批准過此作品嘅製作，跟住其店員又受到唔少滋擾；微辣創作於是既派人到現場傾偈，亦喺互聯網上發布聲明，予以道歉。**<ref>https://**www.facebook.com/weilamanner/posts/%E6%89%8B%E6%8F%B8%E9%9B%AA%E7%B...

17 KB（2,413隻字） - 2025年12月11號 (四) 11:06

30

面有字緊跟，可用單字縮寫'''卅'''，讀「粵拼："saa¹ aa⁶（兩音連讀）"」；「卅」喺其他情況讀「粵拼：saa¹／saa⁴」。**<ref>https:**//humanum.arts.cuhk.edu.hk/Lexis/lexi-can/search.php?q=%A4%CA</ref>...

581字節（79隻字） - 2024年3月29號 (五) 11:19

落馬洲支綫

http://mtr.com.hk/ch/customer/jp/index.php?sid=75&eid=78</ref>，紅磡去落馬洲就大概要49分鐘**<ref>http:**//mtr.com.hk/ch/customer/jp/index.php?sid=64&eid=78</ref>。 ==計劃同埋工程==...

7 KB（997隻字） - 2023年1月6號 (五) 11:46

王敏奕

|[[婚後事]]||呂靜海 |- |[[法證先鋒VI：倖存者的救贖]]||霍寶英 |- |2025||[[虛擬情人]]||程晴 |} **<ref>https:**//www.bastillepost.com/hongkong/article/5683194?variant=zh-tw</ref> ===...

5 KB（336隻字） - 2026年1月10號 (六) 06:42

亨利摩臣

Moissan'''}}，{{bd|1852年|9月28號|1907年|2月20號}}**<ref>http:**//data.bnf.fr/ark:/12148/cb125547038.</ref>**<ref>https:**//www.accademiadellescienze...

617字節（121隻字） - 2025年1月5號 (日) 07:23

大紀元時報

年創刊，爾家用22種語言喺36個國家發行，其中好大篇幅都係用來批評[[中國共產黨]]嘅**<ref>https:**//sponsor.epochhk.com/</ref>，又成日宣傳[[法輪功]]**<ref>https:**//cn.nytimes.com/technology/20201027/epoch-...

7 KB（956隻字） - 2025年4月21號 (一) 09:41

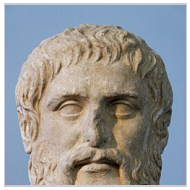

柏拉圖

拉圖理想主義）。柏拉圖式愛情同柏拉圖立體都係因佢而命名嘅。同佢同時代人嘅人唔同，柏拉圖嘅全部作品都被認為完整保存咗超過2400年。**<ref>https:**//www.hackettpublishing.com/philosophy/complete-works</ref>...

18 KB（2,610隻字） - 2024年10月17號 (四) 19:18

中國好聲音 (第一季)

PD2=情深意長| PD3=不要怕}} {{Chart/end}} 《巔峰之夜》喺國內引起好大關注，不過都因為安排混亂、廣告插播過多等問題受批評。**<ref>http:**//media.people.com.cn/n/2012/1002/c14677-19164542.html 人民網：中國好聲音巔峰之夜落幕</ref>...

69 KB（2,090隻字） - 2022年10月25號 (二) 05:25

南北戰爭

style="float:right; text-align:center; margin:2em;" |+ 1860年（開戰時）同1864年（戰爭後期）南北兩國控制地區嘅比較**<ref>http:**//www2.census.gov/prod2/decennial/documents/1860c-01.pdf</ref> ! ! 年份 ...

22 KB（3,827隻字） - 2025年4月6號 (日) 04:37

格雷

'''格雷'''，亦叫'''戈瑞'''，臺譯'''戈雷'''（'''gray'''，符號：'''Gy'''，簡稱：'''戈'''）係[[國際單位制]]嘅輻射吸收劑量單位**<ref>http:**//www.hko.gov.hk/education/edu02rga/radiation/radiation_09_uc.htm...

1 KB（158隻字） - 2022年5月16號 (一) 07:36

龍舟歌

仔，出到街出便，一自唱一自敲。嗷就叫做'''唱龍舟'''。而唱龍舟至出名嘅地方係[[順德]]，所以順德又叫做「'''龍舟之鄉'''」。**<ref>http:**//big5.citygf.com/gate/big5/www.citygf.com/cul/cul_005010/200907/t20090722_91030...

2 KB（393隻字） - 2026年1月22號 (四) 15:46

鄭和

;南京楊慶墓 {{Wikisource|大明故都知監太監楊公墓誌銘}} 2005年10月，喺南京江寧區韓府山東麓發掘出鄭和副手[[楊慶]]墓**<ref>http:**//cn.bytravel.cn/art/yqm/yqmzwhwpzzqkymrzswyc/ {{Webarchive|url=https://web...

30 KB（4,837隻字） - 2026年1月7號 (三) 14:09

香港中文大學理學院

所有教學部門都會開辦對應嘅主修課程，另外統計系同數學系分別同商學院同工程學院舉辦跨學院雙學位課程，以符合社會對各類人才嘅需求 **<ref>http:**//www.cuhk.edu.hk/sci/student/pdf/sfo_brochure_2010.pdf</ref>。 ...

2 KB（322隻字） - 2019年10月7號 (一) 08:58

貝可

|fr|'''Bq'''}}），又叫'''貝克'''、'''貝可勒爾'''、'''貝克勒爾'''，係放射性活度嘅[[國際單位制|國際單位]]**<ref>http:**//www.hko.gov.hk/education/edu02rga/radiation/radiation_09_uc.htm...

881字節（117隻字） - 2022年5月16號 (一) 07:37

塘尾

Euphaeidae ** 美蟌科 Polythoridae }} '''塘尾'''（音 tong⁴ mei^{5*1}）**<ref>http:**//www.cantonese.sheik.co.uk/dictionary/words/14037/...

2 KB（72隻字） - 2023年1月21號 (六) 05:21

臀

有節目「臀」<ref>[[光明頂]]，2014年2月4號，趣談廣東話</ref>指本字係「峻」。但查實「峻」與「[[朘]]」同，無「ceon¹」呢個音**<ref>https:**//dict.variants.moe.edu.tw/variants/rbt/word_attribute.rbt...

1 KB（197隻字） - 2023年8月29號 (二) 04:09

掠骨

|url-status=dead }}</ref>，成日幫襯嘅叫'''骨精'''**<ref>http:**//www.etnet.com.hk/www/tc/lifestyle/officetips/lovelife/52466?part=0</ref>**<ref>http:**//www.etnet.com...

1 KB（150隻字） - 2023年7月29號 (六) 19:56

坎德拉

'''坎德拉'''**<ref>http:**//cd1.edb.hkedcity.net/cd/science/physics/notes_on_units.pdf《中學物理科實驗補充資料 附錄2》，香港教育署課程發展處(1996)</ref>（{{lang-en|Candela}}），臺灣叫'''燭光'''<ref>http://www...

1 KB（161隻字） - 2022年5月16號 (一) 07:35

蜑家話

你去唔去'tie'椅（魚）？ |- | 反 || [[玩]] || 你唔好反到咁夜先返。 |} 蜑家粵語發音亦同一般粵語發音有少少唔同，冇前圓唇元音**<ref>http:**//hkilang.org/hk_local%20people.htm{{Deadlink}} 香港本土語言保育協會</ref>，蜑家人會講...

1 KB（119隻字） - 2025年3月17號 (一) 06:13

賭廳

=梁安琪稱穿櫃桶無關澳博|website=信報網站 hkej.com|access-date=2022-11-02}}</ref><!--**<ref>https:**//kknews.cc/finance/jvre8nq.html</ref>--><!--<ref>{{引網|url=https://hk...

40 KB（4,459隻字） - 2026年1月1號 (四) 17:54

希沃特

"，簡稱：'''希'''）係輻射劑量（有效劑量，effective dose）嘅[[國際單位制|國際單位]]，用嚟量度輻射對人體健康嘅影響**<ref>http:**//www.hko.gov.hk/education/

edu02rga/radiation/radiation_09_uc.htm...
1 KB（205隻字） - 2022年5月16號 (一) 07:35

國際單位制基本單位
org/en/si/si_brochure/chapter2/2-1/# |archive-date=2009年10月1號 |url-status=dead }}</ref>**<ref>http:**//cd1.edb.hkedcity.net/cd/science/physics/notes_on_units.pdf 《中學物理科實驗補充資料...
994字節（105隻字） - 2025年9月14號 (日) 15:29

維吾爾族種族滅絕
6%84%8F/a-56281275|title=美认定新疆维族遭种族灭绝 新政府表态同意|url-status=dead}}</ref>**<ref>https:**//www.state.gov/determination-of-the-secretary-of-state-on-atrocities...
41 KB（4,534隻字） - 2025年11月11號 (二) 07:51

馬來西亞唐人
darker than most and I might look different, but I see myself as Chinese。」**<ref>https:**//www.straitstimes.com/lifestyle/entertainment/call-me-tan-bee-keow</ref>...
62 KB（5,052隻字） - 2024年4月20號 (六) 21:19

鄭楠
]]、[[梁靜茹]]、[[李宇春]]、[[華晨宇]]等歌手創作同製作大量音樂。**<ref>http:**//ent.163.com/10/1008/11/6IFJMQR100034JM5.html</ref>**<ref>http:**//ent.163.com/10/1008/12/6IFNF34100034JM2...
12 KB（92隻字） - 2017年7月28號 (五) 09:21

Sony Mobile
埋[[愛立信]]共同合資各50%股份而聯合經營嘅企業，2001年10月1號成立。Sony Ericsson喺2002年3月推出第一款聯合產品**<ref>http:**//www.sonyericsson.com/cws/company-press-and-jobs/company/company-facts...
1 KB（204隻字） - 2022年5月17號 (二) 07:37

茅招
考試]]唔識答[[試卷]]請槍作答等行為。 ==狹義詞== #'''出貓''' ：大概只適用於學校嘅現場測驗及考試等場合，語氣有啲兒戲……**<ref>https:**//unwire.hk/2016/07/25/cheating-technology/people-interview/</ref>...
2 KB（236隻字） - 2024年10月17號 (四) 15:58

勒·柯比意

Barrio de las Flores，[[Coruña]], [[Galicia (Spain)|加利西亞]], ([[Spain]])]]**<ref>https://**www.elidealgallego.com/texto-diario/mostrar/2308912/reportaje-cuatr...

51 KB（7,917隻字） - 2025年12月17號 (三) 11:03

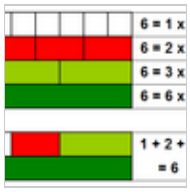

完全數

org/stream/historyoftheoryo01dick#page/6/}}</ref>，因此暗示冇奇完全數。歐拉咁講：「究竟...有冇奇完全數係一個好大嘅難題**<ref>http:**//www.math.harvard.edu/~knill/seminars/perfect/handout.pdf</ref>。 」近期 Carl...

2 KB（233隻字） - 2020年12月19號 (六) 05:54

氧化鎘

mg/m³ (as Cd)]<ref name=PGCH/> <!--| LD50 = 72 mg/kg (oral, rat)**<ref>http:**//chem.sis.nlm.nih.gov/chemidplus/rn/1306-19-0</ref>
72 mg/kg (oral...

4 KB（84隻字） - 2025年9月27號 (六) 10:00

野豬

}}</ref>漁農署好快就突然宣布，改成自行派員頻繁出動，喺市區一搵到野豬就捉去殺死**<ref>https:**//www.singpao.com.hk/index.php?fi=news1&id=119443</ref>。民間及大部分議員對此激烈反對，認為極唔人道。**<ref>http:**//www.metroradio.com.hk/news/live...

20 KB（1,809隻字） - 2024年5月14號 (二) 17:00

湯告魯斯

$260,732,239**<ref>http:**//www.boxofficemojo.com/movies/?id=cruisediaz10.htm</ref> | $117 million | | |- | 2011 |[[職業特工隊4：鬼影約章]]**<ref>http:**//movie.now.com/home/movie...

14 KB（496隻字） - 2022年10月23號 (日) 11:20

腎袋

cgi?o=dcbdic&searchid=Z00000066834|url-status=dead}}</ref>，又叫'''腎囊'''**<ref>https:**//humanum.arts.cuhk.edu.hk/cgi-bin/agrep-lindict?query=%b5%c7&categor...

3 KB（356隻字） - 2025年8月24號 (日) 05:20

吉隆坡國際機場

瓜拉納穆國際機場|棉蘭]]、[[阿迪蘇吉普托國際機場|日惹－阿迪蘇吉普托]] 、[[蘇丹哈桑丁國際機場|望加錫]]、[[坤甸機場|坤甸]]**<ref>https:**//travel.kompas.com/read/2015/03/11/173400827/AirAsia.Buka.Rute.Pontianak...

48 KB（1,611隻字） - 2025年1月14號 (二) 08:53

卡路安察洛堤

de/ecs/julex/article/ancelotti-carlo.</ref>**<ref>https:**//www.pro-football-reference.com/friv/birthdays.cgi </ref>**<ref>https:**//int.soccerway...

5 KB（411隻字） - 2024年12月18號 (三) 22:57

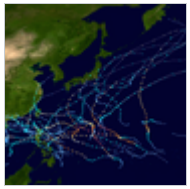

2009年太平洋颱風季

|Dissipated=[[2009年]][[5月7號]] |10-min winds=85 |1-min winds=115 |Pressure=940**<ref>http:**//agora.ex.nii.ac.jp/digital-typhoon/summary/wnp/s/200901.html.en</ref>...

52 KB（1,894隻字） - 2024年5月31號 (五) 06:04

米高·龐比奧

]]，具體手段包括「隨意拘捕、強迫節育、折磨、強迫勞動、高壓限制宗教信仰、表達同行動自由」；而且犯下[[種族滅絕]]罪，企圖摧毀維吾爾民族**<ref>https:**//www.state.gov/determination-of-the-secretary-of-state-on-atrocities-in-xinjiang/</ref>...

6 KB（730隻字） - 2022年11月30號 (三) 04:04

天星小輪

政府批准天星小輪嚮2008年4月1號開始，成人票價由$5.3元加到$6。天星小輪話，[[中環天星碼頭]]搬咗之後，客量跌咗15%**<ref>http:**//hk.news.yahoo.com/070622/60/2a0j0.html {{Webarchive|url=https://web.archive...

15 KB（1,395隻字） - 2025年4月16號 (三) 13:34

開學日

|- | colspan="2"| {{flag|Singapore}} || 1月初 || 學年大多數喺每年11月結束**<ref>http:**//www.moe.gov.sg/schools/terms-and-holidays/</ref>。 |- | colspan="2"| {{flag|Laos}}...

12 KB（229隻字） - 2025年7月11號 (五) 23:06

皇家貝迪斯足球會

'''皇家貝迪斯''' ('''Real Betis Balompié''') 係一間位於[[西班牙]][[安達盧西亞]]首府[[西維爾]]嘅足球會，喺1907年成立**<ref>http:**//sports.now.com/home/football/LaLigaTeam?id=004</ref>，隊波主場係貝尼托·比拉馬林球場，舊名[[洛佩拉球場]]以上一任主席...

3 KB（173隻字） - 2025年7月18號 (五) 08:28

三號強風信號

環]]碼頭亦有每小時54公里。香港西南部風勢更加強，錄得暴風程度嘅平均風速，[[長洲 (香港)|長洲]]最高每小時平均風速為每小時103公里**<ref>http:**//www.hko.gov.hk/publica/tc/tc2006/chinese/table331.htm {{Webarchive|url=https://web...

35 KB（1,073隻字） - 2025年10月21號 (二) 14:54

打交

''' ／ '''講手''' ，雙方鬥[[體力]]、[[反應]]、[[技術]]同埋[[心理質素]]，中國[[師傅]]講話係包括埋比[[武德]]。**<ref>https:**//www.hk01.com/%E6%AD%A6%E5%82%99%E5%BF%97/113072/%E8%AC%9B%E6%89%8B</ref>...

2 KB（276隻字） - 2022年12月26號 (一) 08:11

李熙媛

Kwan''' ；中文花名：'''芷僮''' ；英文花名：'''Sonia''' ），擁有[[澳門理工學院]]管理科學高等學校嘅工商管理學士學位(市場學專業)**<ref>https:**//en.library.mpu.edu.mo/sites/default/files/ESCE-4LMKT-MGPO4110...

6 KB（662隻字） - 2025年8月5號 (二) 10:20

賓周

五、'''斑鳩''' ；雀名；轉音及形狀比喻。
 六、'''薺屎''' ；陰部兩忽連着講；再加啲變音{{notetag|此講來自網絡問答，難斷此音存在與否。}}。<!--**<ref>https:**//www.zhihu.com/question/36176704</ref>-->
 七、'''巴子''' ；同義異聲；可能都係用假借字記音<ref>{{引網...

5 KB（450隻字） - 2025年6月4號 (三) 02:27

留級

]、[[大學]]係冇被迫離校嘅年齡。喺小學，如果啲學生做錯太多功課、考試唔合格，曠課太多次，或者讀半日，下年就要留級，但係原則上最多留一次級**<ref>http:**//www.lapresse.ca/actualites/education/200810/06/01-27077-retour-du-re...

8 KB（1,304隻字） - 2024年5月29號 (三) 05:48

彭健新

翁虹等人參與亞視台慶之創業獻光華。 *彭健新同隻狗OK仔成日出雙入對，周不時帶埋OK仔上電視節目。直到2015年5月29號，彭健新喺佢微博宣布OK仔死咗，終年15歲。**<ref>http:**//hk.on.cc/hk/bkn/cnt/entertainment/20150529/bkn-20150529161425087-0529_00862_001...

6 KB（374隻字） - 2024年10月24號 (四) 02:34

近視

Waxler最近發現，LASIK廠商及其合夥人（包括眼科醫師）喺申請FDA認證時隱瞞與偽造咗大量關於LASIK嘅安全性與有效性嘅數據**<ref>http:**//www.scribd.com/doc/46440409/Waxler-Petition-FDA-Stop-LASIK-6Jan11</r...

19 KB（2,379隻字） - 2025年10月24號 (五) 05:26

八號烈風或暴風信號

預計會普遍受[[烈風]]或[[暴風]]由信號所示方向吹襲，持續風速達每小時63至117公里，陣風更可能超過每小時180公里，而且風勢可能持續**<ref>http:**//www.hko.gov.hk/publica/gen_pub/tcws.pdf 熱帶氣旋警告信號小冊子</ref>。 ==歷史==...

6 KB（794隻字） - 2025年6月27號 (五) 09:25

各國兵力一覽

Institute}}</ref> || 2,537 || 0 || || || 9 || 9 || 0 || 8 || 1,400 || 170**<ref>https:**//thebulletin.org/premium/2023-09/pakistan-nuclear-weapons-2023/</ref>...

18 KB（386隻字） - 2026年1月5號 (一) 09:02

美高梅 (比華利山)

}}</ref>美高梅工作室响1981年收購咗'''聯美'''（英文：'''United Artists'''；簡稱：'''UA'''）。**<ref>https:**//www.chanel.com/hk-zh/about-chanel/the-history/1930/</ref>家陣，美高梅工作室屬...

1 KB（187隻字） - 2024年10月19號 (六) 15:53

澳門威尼斯人

<ref>http://the-sun.on.cc/cnt/news/20140619/00405_001.html</ref>**<ref>http:**//the-sun.on.cc/cnt/news/20140619/00407_002.html</ref>**<ref>http:**//the-sun...

11 KB（1,704隻字） - 2025年9月11號 (四) 13:21

德育及國民教育科

政府準備做一個參考性嘅教材，但唔係強迫學校用嘅。」佢稱參考教材將於月內上

網，供大眾參考，屆時大家就會發現「沒什麼'洗腦'內容，毋須擔心」。 **<ref>http://**news.ifeng.com/hongkong/detail_2012_08/13/16761701_0.shtml?_from_ralated...
116 KB（17,279隻字） - 2025年9月3號 (三) 13:29

左小祖咒

age|mf=yes|1970|3|4}} | 出生地點 = {{PRC}}[[江蘇省]][[鹽城|鹽城市]][[建湖縣]]**<ref>http:**//news.rednet.cn/c/2010/09/17/2072610.htm</ref><ref>{{引網 | url=http://ent...
13 KB（484隻字） - 2024年7月3號 (三) 10:02

新法蘭西粵語拼音方案

調。後來為咗準確表示粵語入面唔同方言嘅聲調，改為直接用調值標音**<ref>http://**bbs.cantonese.asia/thread-21684-1-1.html 新法蘭西粵語拼音正式改用調值標記聲調</ref>**<ref>http:**//bbs.cantonese.asia/thread-34233-1-1...
13 KB（710隻字） - 2021年8月23號 (一) 10:32

譚盾

cn/reviews/reviews_70.html |url-status=dead }}</ref>。 *《奧運序曲》（2009年），2009年9月喺廣州首演**<ref>http:**//info.qiaogu.com/420</ref> *《帕薩卡里亞：風與鳥的密語》（2015年），[[卡內基音樂廳]]同{{link-e...
13 KB（1,483隻字） - 2026年1月22號 (四) 05:57

大山羨代

doi6}}；{{lang-ja|'''大山 のぶ代'''|おおやま のぶよ|Ōyama Nobuyo}}；{{bd|1933年|10月16號|2024年|9月29號}}**<ref>https:**//www.nikkansports.com/entertainment/news/1476957.html</ref><ref>{{Cite...
2 KB（289隻字） - 2024年10月11號 (五) 06:26

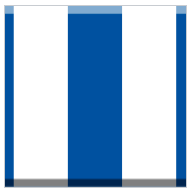

皇家社會

Sociedad de Fútbol | nickname = "txuri-urdin" | founded = 1909年**<ref>http:**//sports.now.com/home/football/LaLigaTeam?id=015</ref> | ground = [[阿諾埃塔運動場]]...
3 KB（171隻字） - 2025年7月19號 (六) 01:38

銀河娛樂集團

28}}</ref>-->.....最近喺公司內部做過調查，發現居然有七成半人唔贊成政府畀該公司個賭牌續期，希望老闆自己去了解下箇中原因<!--**<ref>https:**//www.facebook.com/NL20150121/posts/1562425227155313/</ref>-->。 ...

19 KB（2,035隻字） - 2025年8月16號 (六) 07:23

老虎機

Infonet|access-date=2021-08-30}}</ref>--> 。朱女士向賭場監管局同警察部隊報案，又委託朱時生律師代為索償<!--**<ref>https:**//forum.hkgolden.com/thread/4445632/page/1</ref>--> ；有關律師樓寄律師信，叫賭場賠足$416...

25 KB（2,631隻字） - 2022年5月9號 (一) 17:10

Nowhere Boys

000張唱片竟然3個月賣晒**<ref>http:**//yp.scmp.com/entertainment/music/article/103059/nowhere-boys-meet-hk%E2%80%99s-most-unique-live-band</ref>。之後佢哋就簽左馮穎琪同謝國維嘅音樂份子。**<ref>https:**//www...

5 KB（436隻字） - 2023年8月17號 (四) 09:24

政客

'''政客'''同'''政棍'''都係用嚟稱呼從政者嘅貶義詞；前者指係政治呢行嘅過客，以此弁取私利；後者專指喺政治界成日棍人嗰班友。**<ref>https:**//www.inmediahk.net/node/1020550</ref> ==相關嘢== *[[政治人|政治人／政治人物／政治人士／從政者]]...

382字節（54隻字） - 2022年2月12號 (六) 13:32

李靖茹

'''李靖茹'''**<ref>https:**//portal.dsedj.gov.mo/webdsejspace/addon/upload/Upload_viewfile_page.jsp?id=49804&sid=&</ref>（{{lang-pt|'''Li Jingru'''}} **<ref>https:**//portal...

7 KB（644隻字） - 2025年12月30號 (二) 20:22

Windows 10嘅版本歷史一覽

rowspan="4" |2017年5月15日 |- style="background:#fed1a0;" ! | | 10.0.14936.1000**<ref>https:**//blogs.windows.com/windowsexperience/2016/09/28/announcing-windows-1...

19 KB（901隻字） - 2025年7月25號 (五) 03:28

健吾

<ref>http://www.facebook.com/anthonypersonal</ref>**<ref>https:**//www.facebook.com/kengopage/info</ref>**<ref>http:**//www.alumni.cuhk.edu...

7 KB（743隻字） - 2024年11月13號 (三) 07:19

化學武器

'，係指用到有[[毒]][[化學]]品而令敵人大量死傷嘅[[武器]]，由[[第一次世界大戰]]開始發展。用生物整嘅化學武器，叫做生化武器。**<ref>https:**//medical-dictionary.thefreedictionary.com/Biochemical+warfare</ref> ...

483字節（41隻字） - 2023年11月9號 (四) 11:33

澳門金沙

com_key=3121</ref>**<ref>http:**//images.io.gov.mo/bo/ii/2004/52/despsasc-133-2004.pdf</ref>**<ref>https:**//www.sandsmacao.com/contact.html</ref>**<ref>https:**//zh.sandsmacao...

10 KB（1,739隻字） - 2024年10月1號 (二) 20:55

左呔

手寫德文詞「Linkshänder」（左爪）]] '''左優'''（{{lang-yue|zo² jaau¹}}），又寫做'''左呔'''**<ref>https:**//zh.m.wiktionary.org/wiki/%E5%B7%A6%E3%95%AD/ 左呔</ref>、'''左呅'''<ref>[http://www...

4 KB（627隻字） - 2024年6月18號 (二) 11:26

香港聯賽盃

循環形式競賽，每隊球隊可以盡派全部6名外援上陣，超級盃冠軍會獲得季後附加賽資格，可以同高級組銀牌冠軍、足總盃冠軍同聯賽亞軍爭奪亞協盃出戰資格 **<ref>http:**//hk.on.cc/hk/bkn/cnt/sport/20150302/bkn-20150302182815588-0302_00882_001...

5 KB（243隻字） - 2021年7月24號 (六) 08:57

口語

'''口語'''，或'''口講嘅說話'''，係用把口講出嚟嘅[[自然語言]]，除咗[[手語]] **<ref>https:**//journals.lww.com/thehearingjournal/Fulltext/2020/03000/The_Importance_of_Signed_Languages_for_Deaf...

1 KB（225隻字） - 2022年5月12號 (四) 18:39

屈穎妍

]][[編輯]]、[[顧問]]，喺[[香港中文大學]]畢業，主修中文。屈穎妍經常發表激進親中共言論，亦由於多次杜撰及散布謠言，引嚟唔少批評**<ref>https:**//www.inmediahk.net/%E6%94%BF%E7%B6%93/%E8%AA%B0%E6%98%AF%E3%80%8C%E6...

13 KB（1,667隻字） - 2025年12月11號 (四) 12:33

機關槍

<ref>https://www.britishnewspaperarchive.co.uk/viewer/bl/0000418/18540617/001/0003{{subscription required}}</ref>**<ref>https:**//www.britishnewspaperarchive...

70 KB（9,521隻字） - 2025年4月8號 (二) 21:29

貝澳

<ref>http://hk.news.yahoo.com/article/080630/3/5l98.html{{Deadlink}} 兩泳灘防鯊網維修完成</ref>，個灘門過一排。因為貝灘海灘面向西南偏南**<ref>http:**//maps.google.com...

7 KB（1,142隻字） - 2023年1月27號 (五) 06:39

袋鼠

佢哋發現到呢種咁古靈精怪嘅動物，就走去問啲土著。雞同鴨講之後，是旦用咗「唔知道」嘅土話音起咗個英文名，之後啲歐洲人一路繼續嗷樣用，無改返。**<ref>https:**//amp.scmp.com/magazines/post-magazine/short-reads/article/2157919/my...

8 KB（1,019隻字） - 2022年10月24號 (一) 03:37

港島綫西延

{{redirect|西港島綫|2003年到2005年曾經叫「西港島綫」，服務香港西區同南區西部嘅鐵路項目|南港島綫}} '''港島綫西延'''**<ref>http:**//www.mtr.com.hk/ch/customer/main/new_lines_and_the_community.html...

2 KB（338隻字） - 2021年12月26號 (日) 19:25

一馬醜聞

[[File:1mdb_logo.png|thumb|一馬公司標誌]] '''一馬醜聞'''**<ref>https:**//www.yzzk.com/article/details/%E7%89%B9%E5%88%A5%E5%A0%B1%E9%81%93/2018-21/1527133348834/%E...

11 KB（1,520隻字） - 2025年9月22號 (一) 17:47

馮定國

}} '''馮定國''' （{{bd|1950年|9月24號|2018年|6月5號}}**<ref>https:**//udn.com/news/story/6656/3181759</ref>**<ref>http:**//www.chinatimes.com/realtimenews/20180605004...

9 KB（297隻字） - 2025年1月26號 (日) 23:00

富豪BXXR

R'''（歐盟五型排放）或者'''富豪B380R'''、'''富豪B420R'''、'''富豪B460R'''、'''富豪B510R'''**<ref>https:**//www.facebook.com/113813992033801/posts/5379035998844881/</ref><ref>{{引網...

3 KB（404隻字） - 2024年6月20號 (四) 16:09

Luna Sea

name=JaME>http://www.jame-world.com/us/artists-biography-50-luna-sea.html</ref>**<ref>http:**//www.spirit-of-metal.com/groupe-groupe-Luna_Sea-l-en...

5 KB（551隻字） - 2022年4月30號 (六) 23:50

疊碼仔

ss-date=2022-05-04}}</ref>}}（葡文：'''colaborador de promotor de jogo'''**<ref>https:**//www.dicj.gov.mo/web/files/licensing/formColabPromJogos...

24 KB（2,232隻字） - 2024年10月8號 (二) 05:27

蚊型國家

wiki/wiki/ISTER_Princedom ISTER Princedom]）**<ref>https:**//hk.epochtimes.com/news/2020-08-14/61042640 港人歐洲「建國」開放港人入籍 唯嚴禁共產主義信仰</ref> **<ref>https:**//www.jornalvakio.com/news/view/id/420560...

2 KB（322隻字） - 2025年9月4號 (四) 22:57

攝

org/web/20220628192601/https://zhuanlan.zhihu.com/p/20802542|url-status=dead}}</ref>**<ref>http:**//koara.lib.keio.ac.jp/xoonips/modules/xoonips/download.php/AN00072643-00540001-0312...

5 KB（210隻字） - 2024年11月23號 (六) 16:46

保安員

護衛任何人或地方以防止和偵測罪行的發生；（由2000年第25號第2條代替） *(c) 安裝、保養或修理保安裝置； *(d) 為個別處所或地方設計附有保安裝置的系統 **<ref>http:**//www.hklii.hk/chi/hk/legis/ord/460/s2.html {{Webarchive|url=https://web...

7 KB（1,055隻字） - 2023年8月8號 (二) 08:26

TVBuddy

EMax Plaza mall TVBuddy 3a.jpg|同商場合作項目 </gallery> == 設計 == tvbuddy冇歲數同性別**<ref>http:**//jade.tvb.com/special/tvbuddy/</ref>，線條簡單，面部係[[電視廣播有限公司]]嘅公司標誌，頭上仲有兩條...

3 KB（539隻字） - 2020年8月20號 (四) 06:30

日出康城

班就會有一班前往康城站，平均每11分鐘一班。通往日出康城嘅道路名叫[[環保大道]]，主要係垃圾車及重型貨車出入，每日車次大約係4000架次。**<ref>http://**dailynews.sina.com/bg/chn/chnpolitics/mingpao/20091122/1225894400.html...

5 KB（713隻字） - 2025年10月19號 (日) 10:32

大馬士革

'''大馬士革''' （{{lang-ar|'''دمشق'''}}，又叫'''大馬色''' ，《[[回回館譯語]]》稱為'''敵米石'''**<ref>https:**//archive.org/stream/02076762.cn#page/n6/mode/2up</ref><ref>{{引網 |url=http://www...

11 KB（795隻字） - 2025年3月28號 (五) 11:43

費城國際機場

2014||30,740,242||2002||24,799,470 |- | 2013||30,504,112||2001||23,953,052**<ref>https:**//web.archive.org/web/20171006172723/http://www.aci-na...

3 KB（207隻字） - 2023年4月10號 (一) 01:43

海洋生物

2016 年為止，已知有成超過 20,000 個物種嘅魚係住喺海裏面嘅，第啲脊椎動物嘅綱（[[爬蟲類]]等）加埋都冇魚咁多屬海洋生物嘅成員**<ref>https:**//oceana.org/marine-life/ocean-fishes</ref>。海魚好多變：包括咗好似[[三文魚]]同[[吞拿魚]]...

12 KB（1,527隻字） - 2024年5月20號 (一) 01:23

新濠天地

com|access-date=2022-05-20|url-status=dead}}</ref>有個32歲姓劉嘅大陸女工人，企喺5樓嘅假天花上面做嘢時，**<ref>https:**//www.dsal.gov.mo/dsso/download/pdf/newsletter/newspaper10...

6 KB（962隻字） - 2025年2月28號 (五) 02:28

陳詠桐

[黎明]]睇中簽約旗下而正式出道。佢中學讀[[嘉諾撒聖方濟各書院]]，大學讀緊[[香港理工大學]]市場學系。 == 發放咗嘅歌曲 == **<ref>https:**//mojim.com/twh170380.htm</ref> * [[說散就散]] * [[一語道破]] * [[生路]] * [[一對替代一個]]...

1 KB（114隻字） - 2025年3月15號 (六) 06:02

[redacted]

*《重訂直音篇・尸部・卷三》：「[redacted]，音吝，陰也。」 *《普通話閩南方言詞典》：「……良刃切，震韻，閩南人指男性生殖器……」**<ref>https://** dict.variants.moe.edu.tw/variants/rbt/word_attribute.rbt?quote_code=QzAyNjc3</ref>...

11 KB（1,772隻字） - 2025年10月30號 (四) 02:03

蘇霖

[[微辣Manner]] }} '''蘇霖''' （洋文：'''Sulin Ip'''，真名：'''葉蘇霖''' ／'''Ye Sulin'''**<ref>http:**//edocs.icm.gov.mo/cjmm/30/2012_schedule.pdf</ref>，{{bd|1994年|4月22號}}） ...

7 KB（841隻字） - 2025年7月22號 (二) 15:36

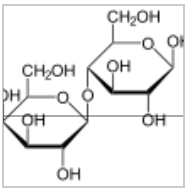

乳糖消化不良

|| <ref name=probiotic/> || N/A |- | [[西班牙人]] （非巴斯克） || N/A || 15 || **<ref>http:**// yannklimentidis.blogspot.com/2007/03/monday-maps-lactase-persistence-in...

26 KB（2,848隻字） - 2026年1月15號 (四) 15:50

張敏

==政治== 2019年8月18號，張敏上載[[五星紅旗]]圖片同熱愛[[中共]]嘅言論上[[新浪微博]]，成為[[護旗手]]。**<ref>https:**//www.hk01.com/%E5%8D%B3%E6%99%82%E5%A8%9B%E6%A8%82/365401/%E5%A4%9A%...

1 KB（210隻字） - 2023年4月22號 (六) 23:15

墨西哥聖公會

點樣喺聖經、傳統同理性上做到「動態嘅方式堅持同評論」 。</ref> ===跨宗派關係 === 唔似其他聖公宗教會，墨西哥聖公會唔係[[普世教會協會]]成員。**<ref>http:**// www.oikoumene.org/?id=3587 World Council of Churches</ref>呢個教派連埋天主教會...

27 KB（2,437隻字） - 2026年1月20號 (二) 14:27

瑪莉蓮夢露

imdb.com/name/nm0000054/awards Awards for Marilyn Monroe]</ref>、萬人迷 **<ref>http:**//entertainment.howstuffworks.com/marilyn-monroe-later-career10.htm</ref><ref>{{引網...

13 KB（1,553隻字） - 2025年10月5號 (日) 10:38

南紅

享年87歲|date=2022-02-21|website=明周娛樂|language=en-US|access-date=2022-02-21}}</ref>**<ref>https:**//www.filmarchive.gov.hk/documents/18995340/19057017/Chor%2bYuen_c.pdf</ref>。...
6 KB（418隻字） - 2024年12月16號 (一) 09:27

金球獎 (足球)

Ballon d'Or|work=AS|date=9 October 2018|access-date=18 March 2020}}</ref> **<ref>https:**//www.cambridge.org/core/journals/perspectives-on-politics/article/ab...
26 KB（627隻字） - 2026年1月5號 (一) 08:34

阿斯圖里亞斯女親王莉安諾

these are real--> }} == 軼事 == 自六歲起已經鍾意玩[[小提琴]]，亦鍾意[[騎馬]]。佢同時係一位[[左優]]**<ref>https:**//www.hola.com/imagenes/realeza/casa_espanola/20180908129511/princesa...
10 KB（1,274隻字） - 2023年11月9號 (四) 17:21

太陽的後裔

|work=sanook|language=th}}</ref>，總統[[巴育·占奧差]]睇過呢部片之後，呼籲國民睇呢部片，重將佢列入咗泰國國防教育當中**<ref>http:**//www.koreatimes.co.kr/www/news/culture/2016/03/386_200662.html</ref>。...
11 KB（993隻字） - 2024年6月13號 (四) 07:43

Xbox One

*微軟喺2013年5月21號嘅記者會上宣佈Xbox One**<ref>http:**//www.ign.com/articles/2013/05/21/xbox-720-is-called-xbox-one</ref>，預定喺2013年年底前上市**<ref>http:**//www.polygon...
4 KB（222隻字） - 2024年12月24號 (二) 21:13

報春花科

* [[假婆婆納屬]] "Stimpsonia" C.Wright ex A.Gray * [[管金牛屬]] "Sadiria"**<ref>http:**//www.planta.cn/forum/files_planta/liub_134.pdf{{Deadlink}}</ref> ==攷==...
2 KB（121隻字） - 2022年10月22號 (六) 07:25

金沙中國

金券之後，連收條都唔肯畀張，又用大批看更將高、佢嘅朋友以及後嚟到場嘅老公趕走——批評嗷樣係上世紀黑社會開嗰啲賭館，唔准贏家攞錢嘅做法重現。**<ref>https:**//www.al.gov.mo/uploads/attachment/written-consultation/2013/102215860a9741d2a6...

10 KB（1,559隻字） - 2023年1月4號 (三) 09:18

升旗易日報

com|access-date=2022-01-01}}</ref>**<ref>https:**//www.cr.gov.hk/docs/wrpt/RNC063_2017.08.07-2017.08.13.pdf</ref>**<ref>https:**//www.gld.gov...

23 KB（2,837隻字） - 2025年12月14號 (日) 21:36

吉卜賽人

<ref>https://www.boca.gov.tw/sp-foof-countrycp-01-253-cd8a6-04-1.html</ref>{{noteTag|1=中華民國外交部用詞舉例——中文寫「吉普賽」，括住個英文詞「Roma」。}}**<ref>https:**//www.fmprc...

2 KB（265隻字） - 2026年1月3號 (六) 22:27

澳門四季酒店

mo|access-date=2025-09-20}}</ref>；'''御匾豪園'''（英文：'''Paiza Mansions'''）部分則於2009年7月落成**<ref>http:**//www.mediachinese.com/node/50295</ref>；[[四季名薈]]起喺澳門四季酒店隔籬。 ...

6 KB（693隻字） - 2025年9月22號 (一) 15:49

工務局

Inglis）（1957年－1963年3月）**<ref>http:**//www.legco.gov.hk/1957/h570605.pdf</ref> *[[鄔勵德]] (Alec Michael John Wright) （1963年3月—1969年3月） *[[盧秉信]]（J. J. Robson）**<ref>http:**//www.cityu...

4 KB（449隻字） - 2020年12月29號 (二) 11:53

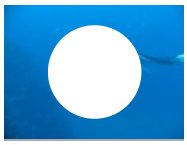

鹹水魚

2016 年為止，已知嘅魚物種當中有成超過 20,000 個種嘅都係鹹水魚，第啲脊椎動物嘅綱（[[爬蟲類]]等）加埋都冇魚咁多屬海洋生物嘅成員**<ref>https:**//oceana.org/marine-life/ocean-fishes</ref>，而且海魚好多樣化，有啲成員係[[食草動物|食齋]]...

4 KB（608隻字） - 2025年8月29號 (五) 12:16

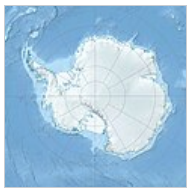

東方站

html | url-status=dead }}</ref>。呢個記錄都一嚟打爆咗喺佢哋東方站嗰度，由1960年8月24號創造嘅-88.3℃紀錄**<ref>http:**//wmo.asu.edu/world-lowest-temperature {{Webarchive|url=https://web.archive...

14 KB（1,665隻字） - 2025年10月16號 (四) 21:31

史丹福橋球場

uk/attnclub/chls.htm |url-status=dead }}</ref> ** '''2013-14''': 41,490**<ref>http:**//espnfc.com/stats/attendance/_/league/eng.1/barclays-premier-league?cc=4716</ref>...

8 KB（529隻字） - 2024年12月13號 (五) 21:19

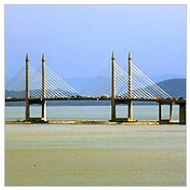

檳威大橋

name="檳威大橋收費表"/>。2019年1月1號，檳威大橋[[電單車]]道喺[[馬來西亞]]財政部長[[林冠英]]宣布下正式取消收費**<ref>http:**//www.sinchew.com.my/node/1808966</ref>。 {| class="wikitable" !align=center|級別...

8 KB（936隻字） - 2022年6月1號 (三) 12:01

安樂死

辦法得知受死者係唔係同意，而家屬或監護人，同醫生都同意嘅，叫非自願安樂死；喺其他情況之下冇咗條命（處決、兇殺、意外……），通常唔算安樂死。**<ref>https:**//www.thenewslens.com/article/78413</ref> 安樂死亦可以跟執行方法劃為[[主動安樂死]]或[[被動安樂死]]。...

1 KB（176隻字） - 2022年2月12號 (六) 06:34

李雯希

|- |rowspan="3"|2017年 |rowspan="2"|今日VIP |2月14號，2017年第31集 |- |4月24號 **<ref>https:**//m.facebook.com/story.php?story_fbid=1270731636355438&id=310993678995910</ref>...

8 KB（232隻字） - 2024年9月6號 (五) 04:29

懷阿瀝阿瀝

<ref>http://www.mauinews.com/page/content.detail/id/559332.html</ref>。 ==名== 呢座山嘅名喺夏威夷當地嘅印第安人嘅理解係「漏出哂嚟啲水」嗷解**<ref>http:**//books.google.com/books...

11 KB（1,184隻字） - 2024年3月16號 (六) 12:02

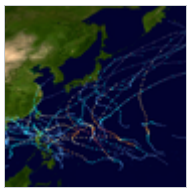

2009年太平洋颱風季熱帶氣旋

|Dissipated=[[2009年]][[5月7號]] |10-min winds=85 |1-min winds=115 |Pressure=945**<ref>http:**//agora.ex.nii.ac.jp/digital-typhoon/summary/wnp/s/200901.html.en</ref>...

17 KB（1,185隻字） - 2024年5月31號 (五) 06:08

2015－16年度香港超級聯賽

呢屆香港超級聯賽共有九隊球隊角逐。原本足總計劃2014-15香港超級聯賽係升二降

一，組成十隊參賽，但當屆甲組冠軍駿其天旭決定唔升班，於是足總決定挽留當屆降班嘅和富大埔**<ref>http:**//www.on.cc/hk/bkn/cnt/sport/20150617/bkn-20150617183051561-0617_00882_001...
56 KB（1,054隻字） - 2024年3月29號 (五) 11:09

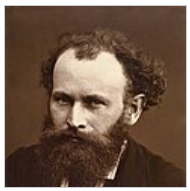

馬內

幅畫有咗咁多意思，而且係社會同政治意義，自然引起關注。馬奈本來想拎去參展，不過因為太多人認為有問題，加上當時現實主義係藝術主流，所以就俾人「和諧」咗**<ref>https:**//en.wikipedia.org/wiki/Le_D%C3%A9jeuner_sur_l%E2%80%99herbe</ref>。 ==...
2 KB（404隻字） - 2023年11月1號 (三) 08:44

砵典乍街

二戰前砵典乍街有[[防空隧道]]（Air-Raid Precaution Tunnels），但後尾廢棄唔用**<ref>http:**//collections.lib.uwm.edu/cdm4/item_viewer.php?CISOROOT=/agsphoto&CISO...
3 KB（523隻字） - 2021年9月23號 (四) 12:34

太古集團

船務及相關服務，地產及貨運，零售，旅遊及酒店、基建、投資及其他等業務。 | revenue = [[英鎊|£]]120.8億（2021年）**<ref>https:**//find-and-update.company-information.service.gov.uk/company/00133143/filing-history...
3 KB（250隻字） - 2025年3月24號 (一) 13:43

樽裝水

“fractured geologic rocks,” and where streams amount to a length of 730 km.**<ref>http:**//www.fao.org/nr/water/aquastat/countries/lebanon/index.stm</ref> Lebanon...
24 KB（3,104隻字） - 2024年7月16號 (二) 19:43

烏拉爾聯邦管區

Altushkinは、ロシアの銅会社の起業家、創設者、取締役会の会長です。 慈善家と公人**<ref>https:**//bloknot.ru/obshhestvo/igor-altushkin-1132117.html</ref>**<ref>https:**//viperson.ru/articles/altushkin-ig...
1,008字節（102隻字） - 2023年7月20號 (四) 01:47

收數

每经网|website=www.nbd.com.cn|access-date=2022-10-03}}</ref>盡量唔玩人身暴力或財物毀壞。**<ref>https:**//ubeat.com.cuhk.edu.hk/ubeat_past/090490/debt.pdf</ref>雖然佢哋當中的確有部分會派...

8 KB（1,079隻字） - 2025年8月5號 (二) 04:56

志明與春嬌

曲。入選2010年[[香港國際電影節]]。因為有[[粗口]]對白，根據《[[電影檢查條例]]》，部片列做三級（只准18歲或以上人士入場觀看）**<ref>http:**//news.sina.com.cn/o/2010-03-25/231417274358s.shtml</ref>。因為[[微博]]嘅興起同...

4 KB（617隻字） - 2017年4月8號 (六) 14:42

TWICE

Bong」，喺2016年10月19日公布**<ref>https:**//x.com/JYPETWICE/status/788591269438259204</ref>；* 第二代「Candy Bong Z」，喺2019年5月推出；* 第三代「CANDYBONG ∞」，喺2023年3月17日公布**<ref>https:**//x...

19 KB（2,658隻字） - 2025年11月4號 (二) 16:22

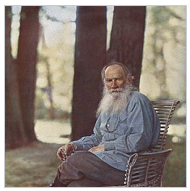

托爾斯泰

四女{{暫未有連結|亞歷山德拉・托爾斯泰亞|en|Alexandra Tolstaya}}喺[[1929年]]去咗[[日本]]，住咗18個月**<ref>https:**//www.sankei.com/article/20180331-P56PUSUTZ5P7FFONWTJLI3N2JI/3/ 「來自俄羅斯文豪給世界年輕人的訊息...

15 KB（2,113隻字） - 2024年10月21號 (一) 09:35

羅姆文

'''羅姆文'''（rromani ćhib），俗稱'''吉卜賽文'''或者'''吉普賽文'''，係[[吉卜賽人]]嘅語言，有最少六十種方言，家下有唔止三百萬人用緊。**<ref>https:**//www.britannica.com/topic/Romany-languages</ref> ==參考== {{Reflist}}...

301字節（55隻字） - 2020年8月12號 (三) 01:56

英國旗

(construction sheet).svg|450x450px]] |} 如果旗幟想整成其他比例例如5:3嘅陸軍旗，製旗人須按照指定規則**<ref>https:**//flagspot.net/flags/gb_var.html, United Kingdom - variant flag dimensions...

4 KB（327隻字） - 2025年10月6號 (一) 13:59

荔枝角大橋

道同[[荔枝角道]]。喺香港幹線之中，佢編入[[5號幹線]]。 ==史== 1968年10月28號，荔枝角大橋及[[葵涌道]]正式落成通車**<ref>http:**//www.google.com/url?sa=t&source=web&ct=res&cd=10&ved=0CCkQFjAJ&url=http%3A%2F%2Fwww...

2 KB（215隻字） - 2024年4月24號 (三) 09:16

喬靖夫

<ref>http://www.hkpl.gov.hk/english/ext_act/ext_act_ra/ext_act_ra_sgbss/files/21thSelectedGoodBookdownload.pdf 香港公共圖書館文件</ref>**<ref>http:**//www.hkptu...

13 KB（1,218隻字） - 2025年1月20號 (一) 10:07

蛺蝶

種，例如[[帝王斑蝶]]、[[小紅蛺蝶]]、[[眼蛺蝶屬|北美眼蛺蝶]]、[[銀紋紅袖蝶]]、[[堇蛺蝶屬|艾地堇蛺蝶]]、[[大藍閃蝶]]**<ref>http:**//www.nymphalidae.net/old_site/home.htm {{Webarchive|url=https://web.archive...

1 KB（148隻字） - 2021年2月6號 (六) 12:23

楊受成

mpinews.com/htm/INews/20080217/ta71315w.htm |url-status=dead }}</ref>**<ref>http:**//www.7days.ae/en/2008/02/17/plate-number-%E2%80%981%E2%80%99-breaks-the-world-record...

20 KB（2,137隻字） - 2025年10月19號 (日) 16:22

撚

{{jpautocore|nin5}}」音**<ref>https:**//humanum.arts.cuhk.edu.hk/Lexis/lexi-can/search.php?q=%BC%BF</ref>；本來意思包括用手指摸、撥、捏、拎起嘢**<ref>https:**//humanum.arts.cuhk.edu...

2 KB（286隻字） - 2024年11月27號 (三) 13:29

連登吉祥物

--**<ref>https:**//lih.kg/2403482</ref>-->（就嚟到農曆[[牛年]]時）、2022年<!--**<ref>https:**//lih.kg/2846594</ref>-->（就嚟到農曆[[虎年]]時）、2022年<!--**<ref>https:**//lih...

8 KB（682隻字） - 2025年3月28號 (五) 17:40

威省

Perai'''}}，{{lang-en|'''Province Wellesley'''}}） ，簡稱'''威省''' ({{jpingauto|wai1 saang2}})**<ref>https:**//eresources.nlb.gov.sg/newspapers/Digitised/Article/scjp19570129-1.2...

10 KB（577隻字） - 2022年11月24號 (四) 03:17

湯賀蘭

birth_name = | birth_date = {{Birth date and age|1996|6|1|df=y}}**<ref>http:**//www.tribute.ca/people/tom-holland/42348/</ref> | birth_place = {{ENG}}[[金斯頓]]...

2 KB（133隻字） - 2023年12月10號 (日) 17:08

Game Boy Advance

|processor = ARM7TDMI 16.78 MHz, Zilog Z80 8/4 MHz |baseprice = 99.99美元 **<ref>http:**//www.ign.com/articles/2001/03/08/the-us-price-and-launch-titles-for-gba</ref>...

2 KB（238隻字） - 2025年3月18號 (二) 02:36

不散，不見

'''《不散，不見》''' （{{Lang-en|'''Departures'''}}）係香港歌手[[莫文蔚]]出嘅第十六張個人專輯。喺2014年12月26號發行**<ref>https:**//itunes.apple.com/tw/album/bu-san-bu-jian/id941635986</ref>。 == 曲目 ==...

7 KB（86隻字） - 2025年1月16號 (四) 08:34

澳門巴黎人

<ref>http://orientaldaily.on.cc/cnt/news/20140731/00176_071.html</ref>。工人稱，受影響工人約有六十個，包括本地人同內地人，從事地基同開挖工作，涉及款項一千一百萬**<ref>http:**//the-sun.on...

17 KB（2,834隻字） - 2024年6月22號 (六) 04:05

黑面琵鷺

*台灣行政院農業委員會：第一類瀕臨絕種保育類野生動物，生效年代：1992年 *日本喺1990 年代初期嘗試圈養繁殖，喺21隻蛋裏面成功孵出四隻**<ref>http:**//datazone.birdlife.org/userfiles/file/Species/AsRDBPDFs/species/platmino...

14 KB（1,157隻字） - 2023年12月15號 (五) 19:01

做個創世神生物一覽

2片嘅腐肉。食腐肉可以80%造成玩家[[食物中毒]]。腐肉可以用嚟治療馴服嘅狼，但狼又唔會中毒。喺雞出現之前，殭屍喺死亡後會甩0-2條羽毛。**<ref>http:**//twitter.com/notch/status/21723172931895296 「Minecraft開發者諾奇於[[Twit...

18 KB（337隻字） - 2022年12月8號 (四) 05:37

房屋及規劃地政局

*[[麥德霖]]（1981年9月—1983年7月） *[[陳乃強]]（1983年7月—1986年8月） *[[班禮士]]（GRAHAM BARNES**<ref>http:**//legco.hk/yr86-87/english/lc_sitg/hansard/h861210.pdf</ref>，1986年8月—1989年8月）...

2 KB（70隻字） - 2017年2月7號 (二) 03:46

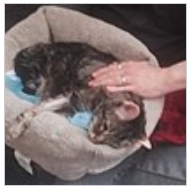

人道毀滅

<ref>https://www.cw.com.tw/article/5097596</ref>、科學實驗結束**<ref>https:**//pansci.asia/archives/89471</ref>、挽救生態**<ref>http:**//orientaldaily.on...

5 KB（740隻字） - 2025年8月20號 (三) 20:07

鳩

wenweipo.com/2009/10/26/CF0910260004.htm|url-status=dead}}</ref>**<ref>https:**//humanum.arts.cuhk.edu.hk/Lexis/lexi-can/search.php...

4 KB（371隻字） - 2022年1月5號 (三) 15:51

港灣豪庭

休憩用地。所以政府喺批准港灣豪庭的發展計劃嗰陣，規定發展商「喺地段內起同管唔少於9800平方米嘅公共休憩用地同埋開放該用地畀公眾人士使用」。**<ref>http:**//www.info.gov.hk/gia/general/200703/28/P200703280205...

7 KB（922隻字） - 2024年3月28號 (四) 06:49

陀地費

由黑幫度領[[分贓]]或者親自去收嘅都有）。當用詞係'''派片'''或'''收片'''，通常指[[收錢]]方係[[官方]][[執法者]]。**<ref>https:**//www.icac.org.hk/icac/landmarkcase/ymt_fruit/chi/p3.html</ref> ...

6 KB（929隻字） - 2024年9月29號 (日) 13:29

葉繼歡

，外號'''大賊'''、'''賊王'''，曾經喺[[赤柱監獄]]坐過監。佢響[[廣東]]汕尾市[[海豐]]出世，17歲偷渡去[[香港]]**<ref>http:**//christiantimes.org.hk/Common/Reader/News/ShowNews.jsp...

4 KB（579隻字） - 2026年1月11號 (日) 11:08

Arch Linux

通過二進制包套件管理系統[[pacman]]**<ref>https:**//wiki.archlinux.org/title/pacman</ref>，只係要一個指令就可以搞掂安裝、升級等多個動作。同時都附帶咗一個好似ports咁嘅包套件構建系統ABS（Arch Build System）**<ref>https:**//wiki.archlinux...

27 KB（2,109隻字） - 2025年10月10號 (五) 12:12

Memo紙

--、'''便箋'''--><!--將「便箋」譯成英文，係「memorandum」，意義好廣。人哋想指狹義嘅呢種紙仔，會寫埋「黐得」。**<ref>https:**//support.microsoft.com/zh-hk/office/%E7%B2%98%E6%BB%AF%E4%BE%BF%E7%A...

10 KB（817隻字） - 2021年12月29號 (三) 07:58

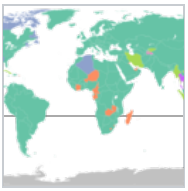

成年年紀

*{{flagicon|United States}} [[美利堅合眾國]] **{{flagicon|Mississippi}} [[密西西比州]]**<ref>http:**//minors.uslegal.com/age-of-majority/mississippi-age-of-majority-law/</ref>...

31 KB（2,051隻字） - 2025年5月15號 (四) 10:38

密西西比河

編著　鹿島出版會　2008年2月20號發行</ref>。呢個係因為根據[[美利堅合眾國憲法]]第1條第8節第3項，州際貿易係由聯邦政府管轄**<ref>https:**//ja.wikisource.org/wiki/%E3%82%A2%E3%83%A1%E3%83%AA%E3%82%AB%E5%90%8...

23 KB（3,599隻字） - 2024年9月29號 (日) 09:17

拉普拉斯變換

– provides the case for real {{math|"q"}}.</ref>**<ref>http:**//mathworld.wolfram.com/LaplaceTransform.html – Wolfram Mathword provides...

13 KB（1,191隻字） - 2025年8月14號 (四) 11:59

恆大集團

{{main|恆大集團債務危機}} 截至2021年9月，恆大嘅債務超過3000億美元。 ==碎料== 爾間公司嘅繁體自稱時，可能會寫「恆」或「恒」。**<ref>https:**//www1.hkexnews.hk/listedco/listconews/sehk/2021/0810/2021081001010_c...

3 KB（326隻字） - 2025年2月24號 (一) 01:02

豬流感

"</ref>。[[A型流行性感冒病毒]]嘅變種，好似[[H1N1]]、[[H1N2]]、[[H3N1]]同埋[[H3N2]]都會導致豬型感冒病毒感染**<ref>http:**//www.vetmed.iastate.edu/

departments/vdpam/swine/diseases/chest/swineinfluenza/...
4 KB（498隻字） - 2024年12月4號 (三) 16:47

八十後

喺[[香港]]，[[1980年代]]出世嘅人舊時通常叫'''八十世代'''，或者夾埋[[1970年代]]尾出世嘅叫做[[四代香港人|第四代香港人]]**<ref>http:**//maple-autumn.xanga.com/719402192/simon-shen-ask-himself-with-fourth-...
1 KB（178隻字） - 2023年10月29號 (日) 09:55

馬新第二通道

喺前[[馬來西亞財政部長]][[林冠英]]宣佈下，2019年1月1號開始第二通道馬來西亞收費站正式廢除[[電單車]]收費**<ref>http:**//www.sinchew.com.my/node/1808966</ref>。 {|class="wikitable" |- !級別||車輛區分||路費（單位：令吉）...
4 KB（306隻字） - 2021年12月21號 (二) 06:16

林冠英

嘅政治領導人，林冠英唔應該保持沉默，請回答！”佢話。喺指控一名內閣大臣擁有偽造學歷證書後，有關內閣大臣嘅[[教育]]問題引起咗激烈辯論**<ref>https:**//www.sinarharian.com.my/article/12236/BERITA/Nasional/Guan-Eng-sila-...
51 KB（5,460隻字） - 2025年11月14號 (五) 00:48

百度百科

，喺[[品質]]上冇保證，譬如話「黑暗音樂」呢個版，都唔知佢講緊乜**<ref>http:**//baike.baidu.com/view/115476.htm</ref>，又例如以前有「挽賓周」一項，係明顯嘅整蠱之作**<ref>https:**//www.facebook...
6 KB（733隻字） - 2023年2月25號 (六) 07:50

民粹主義

opulism」形容民主制度被玩弄或運作得唔妥嘅狀態。**<ref>https:**//web-archive-2017.ait.org.tw/infousa/zhtw/PUBS/BasicReadings/29.htm</ref>**<ref>http:**//global.udn...
3 KB（359隻字） - 2022年12月26號 (一) 13:02

賭枱底

；對比起正規賭博，莊閒雙方都有較多賴賬者，意味贏家隨時要額外花功夫追債。<!--**<ref>https:**//m.fx361.com/news/2015/0826/737686.html</ref>--**><ref>http:**//journal.ipm.edu.mo/images/journal_c/2016_4/201604-044-053...
8 KB（849隻字） - 2023年7月2號 (日) 08:04

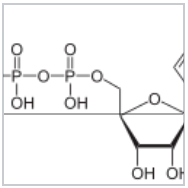

三磷酸腺苷

境中微生物嘅數量喇。喺餐飲業，食品製造及加工業（例如奶制品廠），醫療業等呢啲對微生物控制比較緊張嘅行業，ATP測量就提供咗一個非常便利嘅方案**<ref>http://**atp.holisticphysio.com/</ref>。要量度ATP只需要幾分鐘就搞掂，相反，傳統嘅細菌培養測試話唔埋要成4日先...

8 KB（976隻字） - 2016年11月28號 (一) 15:40

潘耀明

'''潘耀明'''，香港政治人物兼體育、演藝、文化及出版界人士，《[[明報月刊]]》榮譽總編輯**<ref>https:**//mingpaomonthly.com/static/editor</ref><ref name=":1">{{引網|url=https://ele-committee.hk01...

2 KB（243隻字） - 2025年11月21號 (五) 08:26

湯沛宜

香港健美及運動體適能錦標賽比堅尼模特第二名**<ref>https:**//www.youtube.com/watch?v=uCPWZnxwOBw</ref>，2018香港健美及運動體適能錦標賽暨黃金聯賽（香港分站）本地賽第五名、職業賽第四名**<ref>https:**//www.youtube.com/watch...

8 KB（796隻字） - 2025年12月1號 (一) 10:58

永利皇宮

<ref>http://sengpou.com/news_detail.php?news_id=4743&element_index=6</ref>**<ref>https:**//www.exmoo.com/article/60803.html</ref>**<ref>http:**//hk.on...

8 KB（1,348隻字） - 2024年2月22號 (四) 17:15

孟晚舟

zau1}}，'''Wanzhou Meng'''、'''Cathy Meng'''、'''Sabrina Meng'''，{{bd|1972年|2月13號||}}**<ref>https:**//www.scribd.com/document/395185754/Surrey-RCMP-Const-Winston-Yep-s-a...

6 KB（759隻字） - 2024年2月19號 (一) 09:29

劉易斯咸美頓

同[[米高舒麥加]]並列成為擁有最多一級方程式世界冠軍嘅一級方程式車手。喺12月31號，[[伊利沙伯二世]]公佈，咸美頓將會被賜予爵士頭銜**<ref>https:**//cn.motorsport.com/f1/news/%E5%88%98%E6%98%93%E6%96%AF%E6%B1%89%E5%A...

13 KB（1,257隻字） - 2025年9月20號 (六) 15:21

音界號

<ref>http://www.moe.gov.cn/ewebeditor/

uploadfile/2015/01/13/20150113091548267.pdf</ref>喺台灣，佢重會用嚟間開整數同小數（只限中文數字）。**<ref>https:**//dict.revised...
2 KB（341隻字） - 2025年5月21號 (三) 20:46

校園民歌
成長交通史嘅[[臺鐵]][[板橋站]]再次快閃演出，除咗喺現場令許多遊客叫好，同時喺網路上也引起廣大迴響。影片喺[[YouTube]]網路影片平臺播放點閱至今已達700萬人次**<ref>http:**//www.businessweekly.com.tw/article.aspx?id=11194&type=Blog&p=1...
18 KB（2,603隻字） - 2020年4月19號 (日) 04:07

500彩票網
Interactive Limited'''］）股份之所有。**<ref>https:**//www.melco-group.com/tc/milestones.html</ref>**<ref>http:**//www.hkexnews.hk/listedco/listconews/gem...
4 KB（430隻字） - 2023年3月3號 (五) 14:39

劉純燕
廣播學院]]播音專業畢業，1991年加入[[央視]]做兒童節目主持人而出名，2013年同小鹿姐姐、鞠萍、董浩、月亮姐姐喺春晚唱咗《祝願歌》**<ref>https:**//b23.tv/av19082159/p1</ref>，2015年試過喺中國中央電視台春節聯歡晚會入面幫「陽陽」角色配過音<ref>{{cite...
4 KB（375隻字） - 2024年7月18號 (四) 13:31

永利澳門有限公司
lei6*2}}）」，附屬於[[永利度假村有限公司]]，專搞賭場同酒店生意**<ref>http:**//tc.wynnmacaulimited.com/zh-hant/corporate-profile/</ref>，旗下嘅'''永利渡假村（澳門）股份有限公司'''有個澳門嘅主賭牌**<ref>https:**//www.io.gov...
8 KB（1,194隻字） - 2024年11月27號 (三) 20:08

生化武器
'''生化武器'''可以係： *科學劃分計，係一類[[化學武器]] *喺學術界之外，爾個辭好多時係用來表示[[生物武器]]加上化學武器**<ref>https:**//www.bbc.com/zhongwen/trad/uk-51662571</ref> {{搞清楚}}...
237字節（77隻字） - 2020年8月28號 (五) 12:24

朊毒體
|date=2013年12月12號 }} 普里朊及海綿狀腦病嘅研究進展</ref>，但唔能夠抵抗蛋白質強變性劑，好似：[[苯酚]]、[[尿酸]]**<ref>http:**//www.jysls.com/thread-555860-1-1.html {{Webarchive|url=https://web.archive...

2 KB（239隻字） - 2023年3月5號 (日) 17:48

大山腳

Malaysia|柔府}}、{{tsl|zh|新邦安拔}}以及{{tsl|zh|高淵}}**<ref>http:**//www.rapidpg.com.my/journey-planner/route-maps/details/606.gif</ref>**<ref>http:**//www.rapidpg.com...

35 KB（2,791隻字） - 2026年1月24號 (六) 03:55

神奇小蛛網

[[2月22號]]喺紐約上映，分別之後喺[[1973年]][[3月30號]]、[[8月11號]]同[[8月25號]]喺西德，瑞典同埋日本上映**<ref>http:**//www.imdb.com/title/tt0070016/releaseinfo</ref>。 ...

1 KB（197隻字） - 2018年7月23號 (一) 18:01

王惠貞

guage=zh-Hans-HK|access-date=2024-03-18}}</ref> *[[兩岸和平發展聯合總會]]第五屆名譽主席**<ref>http:**//pdf.wenweipo.com/2020/07/02/a21-0702.pdf</ref> *[[香港中華總商會]]婦女委員會專責會長...

5 KB（482隻字） - 2025年12月10號 (三) 00:34

生物武器

[[File:Biohazard symbol.svg|thumb|生物武器標誌]] '''生物武器'''（又名'''細菌武器'''**<ref>https:**//www.un.org/zh/documents/treaty/files/A-RES-2826(XXVI)...

553字節（71隻字） - 2021年2月1號 (一) 17:20

新唐人電視台

到）。電視、網絡、移動三大媒體終端通通用到，[[新聞]]、[[影視]]、[[綜藝]]三瓣撈齊。衣間嘢嘅中國（大陸）新聞同當地官方嘢好唔同。**<ref>https:**//www.ntdtv.com/b5/2002/03/26/a121915.html</ref> ==文獻== {{reflist}} ...

803字節（125隻字） - 2023年2月12號 (日) 06:25

亨尼·李華亦

Laval）讀法律。被人捉到佢喺課室食煙，佢嘅老師[[路易·菲臘]]（Louis-Philippe Pigeon）叫佢講對唔住，但係佢企硬唔肯開口，最後被逼趕出校。**<ref>https:**//web.archive.org/web/20140819125648/http://www.mcgill...

2 KB（180隻字） - 2023年8月23號 (三) 23:23

聖地亞哥金波斯特拉火車出軌事件

聖地亞哥德孔波斯特拉，八十公里長大直路之後，嘅第一個彎位。喺2011年12月10號通車時，亦有火車過彎時震動，令到部份乘客失去平衡。件事原因係技術問題定係人為疏失，重調查緊**<ref>http:**//politica.elpais.com/politica/2013/07/25/actualidad/1374713876_139202...

9 KB（1,286隻字） - 2025年4月20號 (日) 16:48

IKON

4月6日，宣布6月25日、26日將喺首爾奧林匹克公園舉辦[[iKON 2022 CONCERT]]，呢個係iKON時隔三年六個月再次舉辦演唱會。**<ref>https:**//www.kpopdays.com/?p=36877</ref>。 4月18日，YG正式宣布iKON將於5月3日以迷你四輯《FLASHBACK》回歸樂壇。...

134 KB（12,521隻字） - 2025年9月6號 (六) 05:32

硝酸銫

over circle|Ox. Sol. 3}} | FlashPt = 燒唔着 | LD50 = 2390 mg/kg (oral, rat)**<ref>http:**//chem.sis.nlm.nih.gov/chemidplus/rn/7789-18-6</ref> }} |Section8={{Chembox...

2 KB（34隻字） - 2021年6月20號 (日) 04:15

孟浩然

{{維基數據人物明細}} '''孟浩然''' （{{bd|689年||740年|}}**<ref>http:**//db1.ihp.sinica.edu.tw/cbdbc/cbdbkm?@17^960248073^107^^^1^1@@2021438441</ref>） ，名'''浩'''，[[表字|字]]''...

3 KB（504隻字） - 2024年12月31號 (二) 14:40

光大花園 (廣州)

000平方米，而綠化霸咗33.5%嘅地。入面包括咗55棟高樓**<ref>http:**//www.baike.com/wiki/%E5%85%89%E5%A4%A7%E8%8A%B1%E5%9B%AD%E4%B8%80%E6%9C%9F</ref>同28棟一般住宅樓**<ref>http:**//www.baike...

990字節（144隻字） - 2020年3月29號 (日) 15:54

快閃記憶體

抹寫嘅EEPROM。早期嘅快閃記憶體進行一次抹除，就會清晒全部喺晶片上嘅資料。快閃記憶體嘅成本遠比可以位元組為單位寫入嘅EEPROM低**<ref>https:**//electronics.stackexchange.com/questions/69234/what-is-the-differenc...

2 KB（368隻字） - 2022年2月19號 (六) 06:41

東涌發展碼頭

(香港)|東涌]]沿海嘅[[渡輪碼頭]]，喺[[東涌海濱路]]，係單層[[鋼筋混凝土]][[建築物]]；叫做「新發展碼頭」或者「新碼頭」係為為咗同[[馬灣涌公眾碼頭]]**<ref>http:**//www.aud.gov.hk/pdf_c/c44ch05.pdf</ref>，亦叫「東涌舊碼頭」——喺[[東涌道]]以北，[[東涌灣]]入面——嘅[[街渡]]碼頭區別。...

2 KB（237隻字） - 2024年5月28號 (二) 12:35

環境運輸及工務局

MACPHERSON**<ref>http:**//www.legco.gov.hk/yr85-86/english/lc_sitg/hansard/h860319.pdf</ref>，1985年2月－1986年6月） *[[高禮和]]（HARNAM SINGH GREWAL**<ref>http:**//www.legco...

4 KB（173隻字） - 2020年3月29號 (日) 15:55

狙擊手

[MK文化]]同[[潮流用語]]已侵佔香港基層社會一個重要位置**<ref>http:**//forum8.hkgolden.com/view.aspx?type=VI&message=6581107&page=2</ref>**<ref>http:**//bbs.qoos.com/thread-1648911-1-3...

1 KB（152隻字） - 2025年8月6號 (三) 01:27

LET集團控股

cn|access-date=2022-08-24}}</ref>家陣，佢聲稱自己嘅核心業務在於位處俄羅斯、菲律賓及越南之[[綜合度假村]]，亦喺大陸營運緊間商場。**<ref>http:**//www.suncitygroupholdings.com/tc/index.php</ref> ...

3 KB（353隻字） - 2024年10月12號 (六) 16:32

蘇丹阿都阿茲沙機場

|{{flagicon|MAS}} [[馬印航空]]（OD）| '''國內線：'''[[檳城國際機場|檳城]]、[[士乃國際機場|新山]]**<ref>https:**//www.webintravel.com/malindo-air-takes-battle-domestic-skies-subang-...

4 KB（114隻字） - 2024年1月18號 (四) 16:28

Adventure of a Lifetime

[[Parlophone]] | **<ref>https:**//www.amazon.com/gp/product/B017JGRPEG</ref> |- ! scope="row"| 德國 | rowspan="2"| 2015年11月6號 | **<ref>https:**//www.amazon...

27 KB（1,766隻字） - 2025年7月18號 (五) 10:23

香港中國婦女會中學

（除咗中國歷史同埋中國語文科用中文教之外，其餘科目都係用英文教） == 教師人數資料 == 下面係學校嘅教師人數資料（2018—2019年）**<ref>http:**//

ssp.proj.hkedcity.net/chi/parser.php?file=chi/schteacher.htm&school_id=1044</ref>...
11 KB（968隻字） - 2025年2月14號 (五) 16:40

林燕妮

林燕妮喺[[香港真光中學]]畢業，擁有[[美國]][[柏克萊加州大學]][[遺傳學]]學士學位，[[香港大學]][[中國文學]]碩士學位、香港大學中國古典文學碩士學位**<ref>http:**//hk.myblog.yahoo.com/eunicelam-123/profile{{Deadlink}}</ref>。 ...
12 KB（744隻字） - 2024年3月23號 (六) 13:42

獅子狗卷

[[文匯報]]》知，[[撐警]]嘅渠對呢單嘢「極為憤怒」兼「非常痛心」，已經同負責嘅外判廣告公司解咗約，負責廣告事務嘅公司員工亦都炒埋魷魚**<ref>https:**//www2.hkej.com/landing/mobArticle2/id/2189927/%E5%90%89%E9%87%8E%E5%...
2 KB（340隻字） - 2025年2月17號 (一) 00:45

雪松

{{Taxobox | color = lightgreen | name = 雪松 | fossil_range = [[漸新世]]～而家**<ref>http:**//onlinelibrary.wiley.com/doi/10.1111/j.1469-8137.2011.03862.x/pdf Cenozoic...
1 KB（102隻字） - 2016年1月29號 (五) 12:06

羅桂祥

*[[香港立法局]][[功能組別]]議員 *第六**<ref>http:**//cn.chinagate.cn/indepths/2009-02/18/content_17299107.htm</ref>、七屆[[中國人民政治協商會議全國委員會香港地區委員|政協委員]]**<ref>http:**//cn.chinagate...
2 KB（258隻字） - 2023年11月13號 (一) 08:01

基達菲足球會

nickname = | founded = {{start date and years ago|1983|7|8|df=yes}}**<ref>http:**//sports.now.com/home/football/LaLigaTeam?id=006</ref> | ground = 阿方索·佩雷斯競技場<br...
4 KB（77隻字） - 2025年7月20號 (日) 01:39

逗號

==形狀== ===全形=== *喺[[中國大陸]]咁寫「{{lang|zh-cn|，}}」，橫排時置喺方格左下，直排時置喺右上。**<ref>https:**//web.archive.org/web/20121020111229/http://www.sasac.gov...

1 KB（180隻字） - 2025年11月3號 (一) 08:02

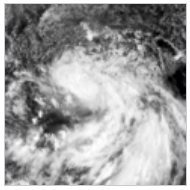

強烈熱帶風暴帕卡 (2017年)

帕卡集結喺香港東南約750公里，並表示喺黃昏前後考慮改發三號強風信號。預料帕卡將喺8月27號日間最接近本港，預料喺香港西南約150公里內掠過**<ref>http://**www.weather.gov.hk/contentc.htm</ref>。不過帕卡嘅預測路徑較預期偏南，增強趨勢亦比預期中慢，因此天文...

17 KB（1,628隻字） - 2024年1月4號 (四) 13:24

康輝

}}</ref>。 2007年12月22號，康輝成為廣西民族大學教授。 2013年，佢同徐俐、[[李梓萌]]、張澤群唱咗《迎春接福》**<ref>https:**//b23.tv/av19082159/p1</ref>。2015年開始<ref>{{cite web |url=http://media...

3 KB（363隻字） - 2025年2月19號 (三) 09:14

澳門美高梅

airmacau.com.tw|access-date=2021-08-19}}</ref>响2007年尾，個名包括「金殿」；**<ref>http:**//images.io.gov.mo/bo/i/2007/47/orde-44-2007.pdf</ref>到2010年尾，「金殿」已經唔見...

8 KB（1,026隻字） - 2026年1月6號 (二) 22:10

沙巴公園信托局

'''沙巴公園信托局**<ref>https:**//www.sinchew.com.my/pad/con/2019-03/12/content_2021499.html</ref>'''（{{jpingauto|sa1 ba1 gung1 yun2 seun3 tok3 guk6}}，{{lang-en|Sabah...

1 KB（194隻字） - 2024年7月12號 (五) 13:40

堅尼·諾蘭

1955-2002]</ref> ! width="40"| [[Hot Adult Contemporary Tracks|US AC]]
<ref>http://www.billboard.com/charts/adult-contemporary/1977-06-04</ref> ! width="40"|...

3 KB（112隻字） - 2025年3月20號 (四) 03:51

山寨廠

工廠大廈，一幢樓有幾百個單位，而家響好多地方重有；有啲再舊啲嘅七層式已經拆晒或改建做其他用途，例如[[石硤尾]]嘅[[賽馬會創意藝術中心]]**<ref>http://**www.hkheadline.com/dailynews/content_hk/2009/07/03/82094...

1 KB（249隻字） - 2022年3月20號 (日) 11:18

Arho Sunny

20210624 - Sunny Arho.png|thumb|日新哥哥]] '''Arho Sunny'''（早年藝名：'''鴉污辛尼'''**<ref>https:**//www.joox.com/hk/artist/pjtfFlCxWxjEVhLLxqCg7Q==</ref>；綽號：'''日新哥哥'''...

2 KB（234隻字） - 2025年8月3號 (日) 03:34

花劍

a-parents-guide-to-fencing.pdf {{Bare URL PDF|date=March 2022}}</ref>**<ref>https:**//static.detroittitans.com/custompages/Fencing/2010-11%20Stats%20and%...

5 KB（595隻字） - 2025年11月23號 (日) 07:08

安迪華荷

安迪·沃荷過身之後嘅遺產，大部分除咗留畀家人之外，佢仲希望可以用佢嘅遺產嚟設立一個以「推動視覺藝術發展」為宗旨嘅基金會**<ref>https:**//warholfoundation.org/foundation/index.html {{Webarchive|url=https://web...

20 KB（3,323隻字） - 2024年11月11號 (一) 00:41

開飯喇

Chung），董瑞豹（Michael Tong）及林俊而（Johnny Lam）喺[[1999年]]創辦**<ref>http:**//www.jiujik.com/jsarticle.php?lcid=HK.B5&artid=3000017725&arttype=FOC...

2 KB（261隻字） - 2024年1月31號 (三) 23:03

法國法文

===洛林=== 啲長母音保持唔變：pâte讀[pɑːt]，fête讀[fɛːt]，nôtre讀[noːtʁ̥]，jeûne都讀[ʒøːn]**<ref>http:**//accentsdefrance.free.fr</ref>。 == 參考 == {{reflist}} == 睇吓 == * [[法國南部法文]]...

1 KB（199隻字） - 2021年12月30號 (四) 21:55

新蘭斯敦路球場

Aviva'''}}）係[[愛爾蘭]]首都[[都柏林]]嘅一座大型多用途球場，可以容納51700名觀眾**<ref>http:**//www.irishrugby.ie/news/21139.php</ref>。新蘭斯敦路球場係[[愛爾蘭聯合式橄欖球隊|全愛爾蘭橄欖球隊...

2 KB（310隻字） - 2023年8月24號 (四) 04:58

簡迪

/2318055281-n-039-golo-kante.</ref>**<ref>https:**//www.pro-football-reference.com/friv/birthdays.cgi</ref>**<ref>https:**//int.soccerway...

2 KB（370隻字） - 2025年12月6號 (六) 08:46

高文

[[2014年亞洲足協盃|2014亞協盃]]四強次回合，高文喺68分鐘混戰中射入阿比爾大門，幫主隊傑志追近到1:2，但最終仍以1:2，總比數2:3敗陣，四強出局**<ref>http:**//hk.apple.nextmedia.com/realtime/sports/20140930/52964048 {{Webarchive|url=https://web...

2 KB（169隻字） - 2021年12月29號 (三) 10:49

斗湖省

sabah.gov.my/pd.klbkn/pengenalan.html |url-status=dead }}</ref>**<ref>http:**//www.bernama.com/state-news/beritabm.php?id=1633104</ref>。 == 議會成員 (Dewan...

5 KB（552隻字） - 2023年7月20號 (四) 22:02

博彩監察協調局

mo|access-date=2023-06-16}}</ref>蒙志文<!--Manuel Amandio Camila Morais--><!--**<ref>https:**//images.io.gov.mo/bo/ii/2018/22/bo-ii-22-2018.pdf</ref>-->及Alberto Jorge...

15 KB（2,080隻字） - 2024年11月19號 (二) 10:48

保良局第一張永慶中學

College'''）係[[香港]][[黃大仙區]][[慈雲山]]一間資助男女子英文中學，亦係[[保良局]]開辦嘅第一間中學，位於慈雲山蒲崗村道173號**<ref>https:**//www.schooland.hk/ss/plkno1whc</ref>，之前個校名叫'''保良局總理聯誼會第一中學'''。 ==...

3 KB（413隻字） - 2025年8月19號 (二) 08:15

古達

Chee Kang宣佈計劃roll-on-roll-off（RORO）渡輪服務往返古達同[[菲律賓]][[巴拉望島]]Brooke's Point**<ref>http:**//www.theborneopost.com/2015/02/05/kudat-palawan-ferry-service-soon/</...

13 KB（1,009隻字） - 2022年11月24號 (四) 07:45

茂官

*第四任行主：[[盧文錦]]（[[1812年]] - 未知），亦叫'''盧棣榮'''。 *第五任行主：[[盧文翰]]（未知 - [[1856年]]），亦叫'''盧繼光'''。**<ref>http:**//ir.lib.cyut.edu.tw:8080/

bitstream/310901800/33471/1/5.pdf</ref> ...
674字節（158隻字） - 2023年8月24號 (四) 18:39

一孩政策

2015年10月29號，中共透過中共中央十八屆五中全會宣布全面放棄一孩政策，實施普遍二孩政策，喺中國大陸實行卅幾年嘅一孩政策成為歷史。**<ref>http://**news.sina.com.cn/c/nd/2015-10-29/doc-ifxkhcfq0963784.shtml</ref> ==註==...
2 KB（281隻字） - 2017年3月24號 (五) 15:36

免税

，因此嗰啲叫'''免税貨'''嘅商品，往往會平啲**<ref>http:**//www.cw.com.tw/article/5109931</ref>。大把[[船]]之中會有另外一種免税店，當位於[[公海]]，就會打開門做[[生意]]**<ref>http:**//orientaldaily.on...
1 KB（237隻字） - 2022年3月28號 (一) 22:32

蔡崇信

'''蔡崇信'''（{{Lang-en|Joseph Tsai}}，暱稱{{Lang|en|Joe Tsai}}，{{Bd|1964年|1月1號||}}）**<ref>https:**//news.sina.com.tw/article/20200226/34345248.html蔡崇信捐款2500萬抗疫 為醫護人員提供支持...
7 KB（704隻字） - 2025年4月17號 (四) 10:00

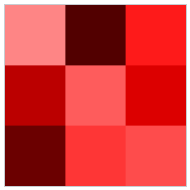

紅色嘅漸變

c=0|m=86|y=100|k=0 | h=8.5 |s=100 |v=100 | source= **<ref>http:**//www.colorcombos.com/colors/FF2400</ref>**<ref>http:**//www.colorcombos.com/colors/FF2400</ref> }}...
13 KB（644隻字） - 2025年9月10號 (三) 14:35

香港中學一覽

[[龍翔官立中學]]（將於2024年停辦） * [[陳樹渠紀念中學]]（將於2025年停辦） ===已停辦嘅中學=== *[[大埔官立中學]]**<ref>http:**//edu.sina.com.hk/news/2/4/1/23164/1.html</ref>（大埔區）...
55 KB（1,706隻字） - 2025年12月26號 (五) 12:24

永利澳門

紙嘅「jackpot」；雖然翻唔到本，但似乎出咗口氣。然而佢聲言冇放棄用以上方法追究。**<ref>https:**//eastweek.my-magazine.me/main/1694</ref>**<ref>https:**//hd.stheadline.com/news/columns/8/20090508...
3 KB（399隻字） - 2025年8月28號 (四) 06:46

衛星賭場

Free Asia|language=zh-cn|access-date=2022-05-20}}</ref>賭牌條款似乎禁止此等做法，**<ref>https:**//www.ipm.edu.mo/cntfiles/upload/docs/research/common/1country_2systems/2020_4/07...

6 KB（613隻字） - 2025年10月24號 (五) 13:34

學徒

學技藝嘅人。好多學徒都一路跟住師傅學嘢一路幫師傅做嘢，有啲有人工，有啲就冇。香港有唔少大公司，例如[[港鐵]]，都有正式嘅「學徒訓練計劃**<ref>http:**//www.mtr.com.hk/chi/career/apprenticeship.html</ref>」。 == 攷 == {{Reflist}}...

414字節（76隻字） - 2025年4月20號 (日) 08:16

2019年2月侵金會談

k=新華網|language=zh}}</ref>。美國總統侵亦喺訪越期間同越南舉行雙邊會談，喺呢次峰會前重同越共中央總書記阮富仲共進午餐**<ref>https:**//www.upmedia.mg/news_info.php?SerialNo=58364</ref>。 ...

3 KB（314隻字） - 2024年9月13號 (五) 00:34

打仗理由

== 正義仗 == {{main|正義仗}} [[亞里士多德]]、[[西塞羅]]同埋[[聖奧古斯丁]]就有提出正義仗嘅觀念**<ref>http:**//plato.stanford.edu/entries/war/</ref>，一般認為打仗係最後嘅選擇，而且需要打仗理由。有時為咗證明打仗...

2 KB（375隻字） - 2024年4月10號 (三) 00:30

屎窟鬼

|url-status=dead }}</ref>，通常解鍾意出陰招嘅人**<ref>https:**//apps.itsc.cuhk.edu.hk/hanyu/Page/Search.aspx?id=19825</ref>，有時所指同「搞屎棍」相若**<ref>http:**//orientaldaily.on...

2 KB（344隻字） - 2025年4月19號 (六) 11:57

表情符號

==統一碼收錄== {{特殊字符}} 統一碼委員會喺2010年10月發佈嘅6.0版當中，由1F600到1F64F區出現咗啲乜新嘅表情符號**<ref>http:**//www.unicode.org/charts/PDF/Unicode-6.0/U60-1F600.pdf</ref>。 {{Unicode...

39 KB（3,827隻字） - 2025年2月14號 (五) 03:03

劉綽琪

name=":0" />。 == 感情生活 == 劉綽琪曾經喺社交網站表示會喺2015年2月7號結

婚，但婚後兩年丈夫患癌病逝。**<ref>https:**//www.facebook.com/patriciajomaliu/posts/10203379291265060</ref><ref>{{Cite...
6 KB（775隻字） - 2025年1月17號 (五) 06:23

中華民族偉大復興

<ref>https://www.thenewslens.com/article/95761</ref> 另外，為提倡中華民族偉大復興夢，並鞏固中國共產黨復興中華民族嘅領導地位，喺近年中國官方亦對中共前領袖[[毛澤東]]嘅評價進一步提升**<ref>http:**//www.dswxyjy...
5 KB（804隻字） - 2021年8月11號 (三) 13:50

酷航

alliance = [[價值聯盟]] | fleet_size = 45 | destinations = 60**<ref>http:**//www.flyscoot.com/index.php/en/routemap</ref> | company_slogan = Escape...
7 KB（232隻字） - 2024年5月14號 (二) 16:38

麥哥利

com/media/news.wmv |url-status=dead }}</ref>。麥哥利擁有[[健力士世界紀錄]]大獎，分別係「最長嘅腳趾」**<ref>http:**//www.guinnessworldrecords.com/world-records/longest-toe Longest...
4 KB（344隻字） - 2021年12月29號 (三) 11:27

陳羽凡

faan4}}；{{bd|1975年|11月18號}}；{{lang-en|Tony Chan}}；本名'''陳濤'''），佢因為同通緝犯陳濤同名而改名羽凡**<ref>https:**//ent.qq.com/a/20140116/014654.htm {{Webarchive|url=https://web.archive...
3 KB（117隻字） - 2022年10月24號 (一) 12:12

Greg Lake

Retrieved 8 April 2020.</ref> *"The Anthology: A Musical Journey" (2020)**<ref>https:**//www.discogs.com/Greg-Lake-The-Anthology-A-Musical-Journey/master/1827023</ref>...
10 KB（461隻字） - 2023年12月2號 (六) 01:33

Norwegian Wood (This Bird Has Flown)

isbn=0-8050-5249-6| url=https://archive.org/details/paulmccartneyman00mile}}</ref>**<ref>http:**//www.scribd.com/doc/12947313/16/Rubber-Soul</ref>。呢隻歌係第一隻用[[錫塔琴]]嘅搖滾樂...
3 KB（326隻字） - 2024年5月8號 (三) 21:43

星際酒店

macaotourism.gov.mo|language=en|access-date=2021-08-20}}</ref>，開幕於2006年10月19號**<ref>https:**//www.galaxyentertainment.com/uploads/investor/184_e88tj...

5 KB（616隻字） - 2021年8月20號 (五) 06:31

蘇馬

Zouma'''}}，{{bd|1994年|10月27號|}}**<ref>https:**//www.pro-football-reference.com/friv/birthdays.cgi</ref>**<ref>https:**//int.soccerway...

2 KB（254隻字） - 2025年4月6號 (日) 05:12

上葡京

上葡京地盤工人求助 - 澳门月刊|website=www.macaumonthly.net|access-date=2021-07-18}}</ref>**<ref>http:**//www.mastvnet.com/news/Macao/2019-04-01/295205.html</ref><ref>{{Citation|title=疑"假招工"...

17 KB（2,292隻字） - 2025年11月4號 (二) 23:49

方潤華

ef>）係[[香港]]地產發展商同投資商[[協成行集團]]主席、方樹福堂基金同方潤華基金主席，[[香港中旅國際投資有限公司]]獨立非執行董事**<ref>http:**//www.hshd.com.hk、http {{Webarchive|url=https://web.archive...

14 KB（1,565隻字） - 2025年12月9號 (二) 10:35

麥巴比

com/players/kylian-mbappe-lottin/377149/.</ref>**<ref>https:**//www.pro-football-reference.com/friv/birthdays.cgi </ref>**<ref>https:**//int.soccerway...

10 KB（889隻字） - 2025年11月25號 (二) 11:06

湯川遙菜

=Yukawa Haruna.jpg | 大 = 250px | 旁述 = | 出世 =[[1972年]][[4月27號]]**<ref>http:**//4.bp.blogspot.com/-XnXFlkIXaIw/U_j5VXJRFvI/AAAAAAAANAQ/yFgXWljPntw/s...

5 KB（686隻字） - 2023年1月24號 (二) 08:58

迪亞斯-卡內爾

2013年2月24號，喺[[全國人民政權代表大會]]上面，佢接替[[何塞·馬查多]]做[[古巴國務委員會|國務委員會]]第一副主席（副元首）**<ref>http:**//www.cubadebate.cu/noticias/2013/02/24/ratificado-raul-como-president...

7 KB（616隻字） - 2024年3月11號 (一) 16:22

得意

ti2］），經常會被撈埋入去。**<ref>http:**//language.chinadaily.com.cn/a/201809/07/WS5b9220a6a31033b4f4654dbd.html</ref>**<ref>https:**//language.chinadaily.com...

1 KB（162隻字） - 2023年4月30號 (日) 01:27

荒漠

<ref>https://www.cnn.co.jp/tech/35077675.html 「サハラ砂漠に世界最大級の太陽熱発電所 モロッコ」CNN 2016年2月21日 2016年8月24日閲覧</ref>**<ref>https:**//www.afpbb...

31 KB（4,980隻字） - 2024年11月9號 (六) 11:00

韋碧克

Welbeck'''}}，{{bd|1990年|11月26號|}}**<ref>https:**//www.pro-football-reference.com/friv/birthdays.cgi </ref>**<ref>https:**//int.soccerway...

3 KB（330隻字） - 2025年11月25號 (二) 05:16

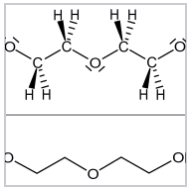

二甘醇

]）警告，[[中國]][[入口]]嘅[[牙膏]]，含二甘醇，高達百分之四，重扣留埋批牙膏，又警告[[消費者]]，唔好用[[中國製造]]嘅牙膏**<ref>http:**//www.fda.gov/consumer/updates/toothpaste060107.html, U.S. Food and Drug...

9 KB（1,200隻字） - 2025年10月16號 (四) 22:24

美高梅 (澳門)

{{!}} 新聞消息|website=www.court.gov.mo|access-date=2022-08-09}}</ref>}}。**<ref>https:**//cn.mgmchinaholdings.com/download/C02282_2021.pdf</ref>形式類似而且重未了結嘅官司...

6 KB（815隻字） - 2024年10月19號 (六) 15:55

楠葉宏三

saam1}}；{{lang-ja|'''楠葉 宏三'''|くすば こうぞう|Kusuba Kozo}}；{{bd|1947年|7月11號|2018年|3月20號}}**<ref>https:**//chinesedora.com/news/7430.htm</ref>）係[[日本]]男動畫師，[[日本]][[愛媛縣]]人，比較出名...

865字節（103隻字） - 2025年4月28號 (一) 05:16

莎樂嘅網

[紐約]]上映，跟住分別喺1973年[[3月30日]]、[[8月11日]]同[[8月25日]]喺[[西德]]，[[瑞典]]同[[日本]]上映**<ref>http:**//www.imdb.com/title/tt0070016/releaseinfo</ref>。

=== 2003年版本 === {{main|神奇小蛛網2}}...
3 KB（644隻字） - 2021年10月22號 (五) 12:10

吳君如音樂作品

*2002年：五星級的家（商業電台廣播劇《[[五星級的家]]》主題曲，同陳奕迅、苦榮、小苦妹合唱 * 2014年： 是你讓我心動 / 朝朝暮暮(《[[非常婚事]]》電影主題曲)**<ref>https:**//www.youtube.com/watch?v=5zYO8IVK_Fw</ref> * 2022年：《辣到出汁》（電影《[[闔家辣]]...
5 KB（232隻字） - 2022年2月18號 (五) 05:47

拉斯維加斯金沙集團

ref>。"佢亦喺審訊當中，被指為香港三合會和合圖嘅一個領袖，綽號「掙爆」，又係澳門金沙娛樂場內賭廳，成都貴賓會<!--求證字眼用參考：**<ref>https:**//www1.hkexnews.hk/listedco/listconews/sehk/20070507/ltn20070507086_c...
13 KB（1,242隻字） - 2025年3月25號 (二) 10:30

Tightrope (Janelle Monáe嘅歌)

Monáe]]2010年出嘅歌。呢隻歌收錄喺《[[The ArchAndroid]]》。 ==曲目== '''獨唱版本單曲'''**<ref>https:**//www.amazon.com/Tightrope-Janelle-Mon%C3%A1e/dp/B0040I73US/ref=sr_1_1...
3 KB（220隻字） - 2021年9月22號 (三) 21:28

列查·安東尼 (歌手)

syu4}}（{{lang|fr|'''Richard Anthony Btesh'''}}），係法國嘅演唱家，喺埃及開羅出世，曾經發佈超過600萬張專輯同50萬張歌帶**<ref>http:**//www.lepoint.fr/culture/richard-anthony-n-entendra-plus-siffler-le-tr...
2 KB（165隻字） - 2020年8月31號 (一) 10:46

劉漢 (生意人)

記錄，加上佢同已經倒台嘅中共前政治局常委[[周永康 (中國)|周永康]]有關係，喺2015年2月9號俾湖北省咸寧市中級人民法院依法執行咗死刑**<ref>http:**//news.sina.com.cn/c/2015-02-09/114031499141.shtml</ref>。 ==註== {{reflist}}...
1 KB（196隻字） - 2021年12月4號 (六) 08:23

史拉子

PA-fa|ʃiːˈrɒːz||Shiraz.ogg}}）係[[伊朗]]第六大城，[[法爾斯省]]省會，人口約莫187萬{{When}}。**<ref>https:**//hk.finance.yahoo.com/news/%E4%BC%8A%E6%9C%97%E8%A8%AD%E6%8B%89%E5%A...

473字節（66隻字） - 2025年9月20號 (六) 15:45

Shea Taylor

== 以下資料嚟自[[Allmusic]]、[[Discogs]]**<ref>http:**//www.allmusic.com/artist/shea-taylor-mn0000556589/credits</ref>**<ref>https:**//www.discogs...

4 KB（35隻字） - 2022年9月5號 (一) 18:17

香港報紙

Press）嘅附刊，嗰陣時因為編中英字典而整咗套中文活版鉛字，編輯[[伍廷芳]]就建議出一份中文附刊，慢慢受落，後來就獨立做一份正式中文報紙**<ref>http:**//mypage.direct.ca/w/wfung/chnews.html</ref>。呢份唔單止係[[香港]]第一份中文報紙，重係[[中國]]第一份中文報紙<ref>{{引網...

14 KB（1,993隻字） - 2025年10月1號 (三) 02:47

米爾斯泰勒

Alexander Teller}}，{{bd|1987年|2月20號}}）**<ref>https:**//twitter.com/Miles_Teller/status/436587509401661440</ref>**<ref>http:**//variety.com/2014/film/news/miles-...

550字節（71隻字） - 2020年4月27號 (一) 12:43

黑心食品

疑台灣出名嘅美食，跟住[[旅遊業]]又跟住跌，大家對台灣嘅信心都冇緊啲**<ref>http:**//www.chinatimes.com/newspapers/20130912000307-260208</ref>**<ref>http:**//www.commonhealth.com.tw/article/article...

40 KB（2,995隻字） - 2025年11月8號 (六) 20:40

地踎商場

Mall，[[舖頭]]無開，搵個人睇下都無]] '''地踎商場'''，又叫'''死場'''（英文：'''Dead mall'''或者'''greyfield'''**<ref>http:**//www.uwex.edu/CES/cced/downtowns/ltb/lets/0503ltb.html {{Webarchive|url=https://web...

9 KB（1,053隻字） - 2025年2月7號 (五) 14:19

今日問真啲

(2016年)|颱風妮妲]] || 喺[[100毛]]嘅[[facebook]]專頁直播[[東方昇]]喺[[尖沙咀天星碼頭|天星碼頭]]做訪問**<ref>https:**//www.facebook.com/100most/

videos/952307818230199/</ref> |- align=center...
17 KB（127隻字） - 2022年4月4號 (一) 12:00

李修平

|url-status=dead }}</ref> 2013年2月，李修平畀請為西北師範大學教授。佢同[[海霞]]唱咗《二月裏來好春光》、《生產大合唱》**<ref>https:**//b23.tv/av19082159/p1</ref>。 == 生活 == 李修平同張春賢結婚。張春賢係中國共產黨政治局委員，新疆市委書記，兩人有個女<ref>{{cite...
3 KB（330隻字） - 2025年10月12號 (日) 21:01

美好世界

<ref>https://news.ltn.com.tw/news/world/paper/775749</ref>**<ref>https:**//eastweek.my-magazine.me/main/33634</ref>**<ref>https:**//eastweek.my-magazine...
12 KB（1,354隻字） - 2022年10月23號 (日) 21:25

Kevin Federline

hop樂迷社群入面就唔多同意，[[XXL Magazine|XXL雜誌]]總編輯 Elliot Wilson 就認為 Federline 嘅音樂只係玩玩吓，根本就笑死人**<ref>http:**//www.foxnews.com/wires/2006Aug22/0,4670,MusicKFedapossDebut,00.html</ref>。...
7 KB（643隻字） - 2025年10月15號 (三) 20:07

Ftisland

rowspan=2 align="center" width="220"|出生日期 ! colspan=3 align="center" |資料 **<ref>http:**//www.ftisland.com/</ref> |- ! align="center" width="60"| 中文 ! align="center"...
4 KB（236隻字） - 2024年7月20號 (六) 04:29

綜合度假村

<ref>https://humanum.arts.cuhk.edu.hk/cgi-bin/agrep-lindict?query=%b4%e7&category=wholerecord</ref> ==備注== #「綜合度假村」之中嘅「度」可以寫成「渡」。**<ref>https:**//apps...
1 KB（119隻字） - 2024年4月16號 (二) 01:12

方龍飛

0}}</ref>，{{bd|1972年|}}），花名「阿飛」，係[[香港]][[泛民主派]]政治人，曾任區議員[[郭平]]嘅義務社區幹事**<ref>https:**//www.facebook.com/YatTungAhFei/photos/a.419309802267399/439684356896...
3 KB（407隻字） - 2026年1月15號 (四) 16:04

霜凍警告

|- |2020-2021年||6||10||2 |} {{Col-end}} ==霜凍警告之最== 註：霜凍警告資料庫記錄由1991年開始**<ref>http:**//www.hko.gov.hk/cgi-bin/hko/warndb_c1.pl?opt=14&start_ym=199101&end_ym=201812&submit=搜尋...

7 KB（727隻字） - 2023年11月23號 (四) 03:18

李承哲

| label = [[Kakao Entertainment|Flex M]]**<ref>http:**//flex-m.com/artist_v.php?wr_id=13</ref>（韓國）
[[Universal Music Group|Universal]]...

37 KB（538隻字） - 2022年4月18號 (一) 21:52

二氧化碳截住儲埋

CO₂ to produce oil is generally called "Enhanced Oil Recovery" or EOR. **<ref>http:**//en.wikipedia.org/wiki/Enhanced_oil_recovery</ref>. In addition, there...

38 KB（746隻字） - 2024年3月14號 (四) 15:28

板眼 (粵調)

]]、[[粵謳]]、[[南音]]一樣係屬於[[粵調]]。板眼多數用嚟唱詼諧、通俗嘅詞，好似係《[[盲佬觀燈]]》、《[[肥肥減肥]]》呢啲曲**<ref>http:**//www.rxyj.org/html/2010/0417/164728.php {{Webarchive|url=https://web.archive...

719字節（122隻字） - 2021年1月24號 (日) 17:00

金聖愛

{{PRK}} | native place = {{PRK}} | date of birth ={{birth_date|1924|12|29}}**<ref>http:**//nkinfo.unikorea.go.kr/nkp/theme/viewPeople.do?nkpmno=933</ref> | date...

2 KB（121隻字） - 2025年10月26號 (日) 14:47

Pepe蛙

由]]嘅象徵，同埋Pepe蛙嘅原作者Matt Furie對Pepe蛙有得返生都覺得開心，話Pepe蛙同爭取自由民主嘅[[香港人]]企埋一齊**<ref>https:**//web.archive.org/web/20210211002911/https://hk.appledaily...

1 KB（193隻字） - 2021年10月5號 (二) 11:56

查理斯·丹斯

"[[The King's Man]]" | [[Douglas Haig, 1st Earl Haig|General Kitchener]]**<ref>https:**//www.imdb.com/title/tt6856242/characters/nm0001097?ref_=tt_cl_c_12</ref>...

13 KB（83隻字） - 2021年9月13號 (一) 11:08

Lonely (Akon嘅歌)

{|class="wikitable sortable" |- ! 榜單（2000–2009） ! 位置 |- |Australia (ARIA)**<ref>http:**//www.aria.com.au/pages/documents/2000sDecadeChartssingles.pdf</ref> |...
13 KB（896隻字） - 2025年7月10號 (四) 06:28

RedOne

[[Now United]]<!--Stylised Λ D ☾ L I N Λ, if that's any help-->)**<ref>http:**//www.qatar-tribune.com/news-details/id/126698</ref><ref>{{引網 |url=https://www...
14 KB（340隻字） - 2024年2月14號 (三) 12:15

Dan Tyler

|website={{URL|www.dantyler.net}} }} '''Daniel Eugene Tyler'''（{{bd|1950年|}}），係美國詞曲作家**<ref>http:**//www.allmusic.com/artist/dan-tyler-mn0000566118/</ref>。佢嘅代表作有《[[Bobbie...
2 KB（219隻字） - 2021年12月25號 (六) 04:53

郎永淳

htm|url-status=dead}}</ref>，佢節目畀認為係全國最重要嘅新聞節目。嚮2013年，佢同[[歐陽夏丹]]唱咗《鳳陽花鼓》**<ref>https:**//b23.tv/av19082159/p1</ref>。 2011年，郎永淳嘅老婆最終畀診斷患有乳腺癌，宜家喺美國接受治療。為咗照顧佢...
5 KB（575隻字） - 2025年3月31號 (一) 06:37

李文靜

/ref>、《[[媒體廣場]]》（已經停播）。現任《[[新聞30分]]》主持人。 2013年，佢同[[柴璐]]、王梁唱咗《美麗新世界》。**<ref>https:**//b23.tv/av19082159/p1</ref> == 獎 == 2008年，「十佳播音員主持人」。 == 參攷 == {{reflist}}...
2 KB（178隻字） - 2021年12月19號 (日) 19:50

中港通

2011年4月27號，[[冠忠]]屬下[[環島旅運]]收購咗中港通全數股權，完咗兩間公司一直喺深圳機場線嘅競爭**<ref>http:**//money18.on.cc/finnews/news_breaking_content.html...
5 KB（809隻字） - 2015年7月20號 (一) 14:21

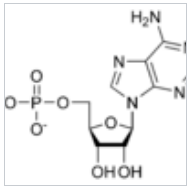

單磷酸腺苷

2004年]]9月經已得到[[美國食品藥物管理局]]嘅批准，由[[美國]][[紐澤西州]]嘅[[靈瓜金]]以AMP作為食品嘅苦味遮罩嘅專利。**<ref>http:**//www.linguagen.com/home_flash.shtml {{Webarchive|url=https://web.archive...

3 KB（475隻字） - 2024年9月19號 (四) 09:36

囝

edu.hk|access-date=2023-07-19}}</ref>。 *[[閩南話]]用字，主要指[[阿仔]]，亦會用來指[[阿女]]**<ref>https:**//dict.variants.moe.edu.tw/variants/rbt/word_attribute.rbt?quote_code=QjAwNDc5</ref>。...

2 KB（252隻字） - 2023年7月19號 (三) 07:45

新貴搖擺

'''新貴搖擺'''({{話|en|New Jack Swing}}或者叫{{話|en|swingbeat}}**<ref>http:**//www.britannica.com/eb/article-9118539/New-jack-swing</ref>)係[[流行音樂]]之中一種混合類型，呢種音樂集合咗[[hip...

3 KB（480隻字） - 2020年12月29號 (二) 17:33

黑鬼

」入面附帶嘅負面意思純粹係個異族標籤，其層次同「白」喺「[[白鬼]]」之中嘅無異{{Notetag|正如「黑社會」未必衰過「白色恐怖」}}；**<ref>http:**//www.yrdcpcn.org.cn/upload/2023/0807/f1524589-adc9-4e15-8730-1046b61437cb...

9 KB（1,110隻字） - 2025年11月10號 (一) 10:38

胡蝶 (主播)

ss-date=2018-03-31|url-status=dead}}</ref>。 2013年參加[[春晚]]，同楊柳唱咗《好運來》**<ref>https:**//b23.tv/av19082159/p1</ref>。 2015年4月11號，胡蝶喺夏威夷同導演陸川結婚<ref>{{Cite web|url=http://ent...

4 KB（528隻字） - 2026年1月8號 (四) 05:08

林樹哲

org|access-date=2024-05-25}}</ref> *[[兩岸和平發展聯合總會]]永遠名譽會長 **<ref>http:**//pdf.wenweipo.com/2020/07/02/a21-0702.pdf </ref> *第10至12屆[[全國政協香港委員]]<ref...

7 KB（804隻字） - 2025年12月11號 (四) 19:05

柴璐

]]》、《新聞直播間》、《國際時訊》、《[[新聞30分]]》。佢嚮2013年參加[[春晚]]，同[[李文靜]]、王梁唱咗《美麗新世界》**<ref>https:**//b23.tv/av19082159/p1</ref>。 ==參攷== {{reflist}} ==連出去== *{{Sinaweibo}}...

2 KB（210隻字） - 2020年4月1號 (三) 21:47

沈詩鈞

com/070810/12/2ded4.html 牛津拒 9 歲生神童回港讀書]{{Deadlink}}</ref>。雖然佢英國高考攞全A**<ref>http:**//love.big5.enorth.com.cn/system/2007/08/24/001838839...

4 KB（496隻字） - 2025年10月13號 (一) 06:36

歐陽夏丹

*《新鮮陽光》（翻唱《{{Link-zh|第一時間}}》主題曲，同{{Link-zh|馬斌}}唱）**<ref>https:**//b23.tv/av34182647</ref> *《鳳陽花鼓》（2013年[[春晚]]，同[[郎永淳]]唱）**<ref>https:**//b23.tv/av19082159/p1</ref> *《傾國傾城》（翻唱，2015年）...

3 KB（319隻字） - 2024年7月28號 (日) 10:24

劉維 (生意人)

}}</ref>。不過佢後嚟喺2015年2月9號俾湖北省咸寧市中級人民法院話因為佢涉嫌殺人案、尋釁滋事、敲詐勒索、防害公務等一系列涉黑案而依法執行咗死刑**<ref>http:**//news.sina.com.cn/c/2015-02-09/114031499141.shtml</ref>。 ==註== {{reflist}}...

1 KB（194隻字） - 2023年11月2號 (四) 03:21

朘

*本來指[[縮減]]或[[剝削]]，**<ref>https:**//dict.variants.moe.edu.tw/variants/rbt/word_attribute.rbt?quote_code=QjAxNjAz</ref> *家陣亦會被當成「[[朘]]」（粵拼：zoe¹，部首：肉）嘅異體字。**<ref>https:**//humanum...

383字節（93隻字） - 2021年12月30號 (四) 20:41

羅鴻

|url-status=dead }}</ref>。佢由1980年代已經喺無綫用特約演員身份拍咗三十幾年戲。2018年3月由特約改簽基本藝人合約**<ref>https:**//www.hk01.com/即時娛樂/166608/無綫一鋪簽入五大綠葉猛將-其中一人更加拍過韓劇</ref>。佢亦係[[城市足球會]]公關傳訊經理。<ref>{{引網...

4 KB（625隻字） - 2025年10月20號 (一) 05:24

美國現役軍機一覽

June 2008.jpg|120px]] | [[通用動力]]{{Flag|USA}} | [[戰鬥機]] | F-16C/D | 827**<ref>http:**//www.flightglobal.com/airspace/media/reports_pdf/world-air-forces-2014-108161...

62 KB（1,792隻字） - 2025年2月10號 (一) 12:40

盧文錦

jpg|left|thumb|盧文錦畫像由[[錢納利]]所畫]] [[File:Mouqua.jpg|left|thumb|[[廣州十三行]]盧文錦畫像由[[關喬昌]]所畫 **<ref>https://** scholarlypublications.universiteitleiden.nl/access/item%3A2963182/view</ref>]]...

1 KB（97隻字） - 2023年8月24號 (四) 18:36

基督教正生書院

2009-04-09 | accessdate = 2009-06-28 | url-status = dead }}</ref>，係全亞洲唯一嘅戒毒學校**<ref>http:**//www.lizawang.com → 荃面睇 → 荃話題 → 正生書院 → 正生書院</ref>。學校喺[[大嶼山]][[芝麻灣半島]]嘅下徑<ref>{{cite...

9 KB（1,017隻字） - 2025年9月2號 (二) 11:13

海霞

-09-28|url-status=dead|df=}}</ref>。2013年，佢同[[李修平]]唱咗《二月裏來好春光》、《生產大合唱》**<ref>https:**//b23.tv/av19082159/p1</ref>。老公係清華大學教授羅永章，2002年生咗個女羅螺<ref>{{cite web...

2 KB（178隻字） - 2024年7月18號 (四) 13:18

1934年比哈爾邦地震

]]（印地語：मुज़फ़्फ़रपुर；[[烏爾都語]]：مُظفّر پور ）同埋[[加德滿都]]被完全摧毀。超過3萬人响地震中死亡。**<ref>http:**//www.harappa.com/mom/dec98.html</ref>[[震央]]係喺尼泊爾嘅東部距離加德滿都大約240公里、[[珠穆朗瑪峰]]南面幾十公里。...

1 KB（167隻字） - 2018年1月15號 (一) 17:03

Black or White

{|class="wikitable" |- !榜單（1990–1999） !位置 |- |Belgium (Ultratop Flanders)**<ref>http:**//www.ultratop.be/nl/ultratop_nineties_500.asp?page=2</ref> |...

17 KB（1,058隻字） - 2024年11月16號 (六) 23:37

閍

*[[喃字]]，意思係[[細囈]]嘅；越南國語字：mọn。 *[[古壯字]]，指[[節約]]或[[慳儉]]；新壯文：mbaet。<!--**<ref>https:**//en.wiktionary.org/wiki/%F0%A8%B3%92</ref>--> *[[粵文]]嘅俗寫字，正寫為「[[扉]]」...

691字節（115隻字） - 2021年12月11號 (六) 11:28

定量放鬆

，希望啲人使多啲錢，避免[[通縮]]－通脹嘅相反，重話咁樣可以幫[[經濟復甦]]。

<ref>http://news.bbc.co.uk/2/hi/business/7924506.stm</ref>**<ref>http:**//www.ft.com/cms/s/0/f945653c-1fb1-11de-a1df-00144feabdc0...
11 KB（1,379隻字） - 2026年1月12號 (一) 23:22

巴士迷
====仿制巴士相關物品==== 有啲巴士迷利用各種電腦軟件自行制作、合成高仿原版嘅巴士站牌、路線牌、報站器**<ref>http:**//club.metrofans.sh.cn/forum.php?mod=viewthread&tid=150570{{Deadlink}}...
4 KB（655隻字） - 2025年12月23號 (二) 19:01

Adobe Flash Player
Flash Player'''（喺[[Internet Explorer]]同[[Firefox]]度嗌'''Shockwave Flash'''）**<ref>http:**//krebsonsecurity.com/2014/05/why-you-should-ditch-adobe-shockwave/</r...
1 KB（109隻字） - 2024年3月29號 (五) 14:45

紅莓花兒開
мой, хороший, догадайся сам! </poem> <!--**<ref>https:**//lyricstranslate.com</ref> ===中文版===--> **<ref>https:**//lyricstranslate.com/en/%D0%BE%D0%B9-%D1%8...
1 KB（158隻字） - 2022年11月11號 (五) 19:21

白馬非馬
'''白馬非馬'''**<ref>http:**//www.hfu.edu.tw/~cchi/critical%20thinking%20web/Horse.htm {{Webarchive|url=https://web.archive.org/web/20100420005814/http://www.hfu...
4 KB（786隻字） - 2024年8月20號 (二) 12:42

伊萬里
'''伊萬里'''係[[日本]][[佐賀縣]]一市，人口有5萬。 == 著名人物 == * [[前山恭平]]：[[秋田藍閃電]][[足球員]]**<ref>https:**//www.instagram.com/kyohei07/</ref> * [[水町亮介]]：[[秋田北部喜悅]][[籃球]][[運動員]]<ref>Happinets...
781字節（78隻字） - 2021年3月23號 (二) 08:30

孫慧蓮
{{唔係|孫慧雪}} {{藝人 | 姓名 = 孫慧蓮 | 類型 = 女演員 | 圖片尺寸 = | 圖片簡介 = | 羅馬拼音 = Sun Wai Lin**<ref>http:**//hkpag.org/?page_id=216</ref> | 英文名 = Helen Sun | 國籍 = {{HK}} | 出生日期 =...
6 KB（357隻字） - 2025年9月9號 (二) 09:28

福布斯搵錢最多死咗嘅名人排行榜

'''福布斯搵錢最多死咗嘅名人排行榜'''（{{lang-en|'''Forbes Top-Earning Dead Celebrities'''}}）**<ref>http:**//www.forbes.com/2007/10/29/dead-celebrity-earning-biz-media-deadceleb...

733字節（77隻字） - 2022年5月5號 (四) 12:01

打冷

鳳爪、蜆仔肉、煎蠔餅、鹹菜門鱔魚、大豆芽豆卜、鹹牙帶魚、白灼東風螺、蚝仔粥、方魚肉碎粥、白粥……賣呢類嘢嘅餐廳好多都會做[[宵夜]]生意。**<ref>https:**//www.esquirehk.com/lifestyle/chaozhou-cuisine-2021</ref> ==詞源==...

2 KB（257隻字） - 2022年10月31號 (一) 08:49

糧船灣超級火山

糧船灣超級火山完全符合申請資格，不過就要將[[香港聯合國教科文組織世界地質公園|香港地質公園]]範圍由[[陸地]]擴大一倍到海面，以保護成座火山遺址。**<ref>http:**//www.cvn9898.com/GangAo/2012-08/146573.htm{{Deadlink}} 香港或可申請世遺糧船灣發現古代超級火山</ref>...

9 KB（877隻字） - 2025年7月27號 (日) 06:15

雷洋 (湖南)

com/16/0513/16/BMV9LJIM0001124J.html|url-status=dead}}</ref>，重喺17號質疑差佬係咪暴力執法**<ref>http:**//www.voachinese.com/content/voa-news-lei-yang-family-sues-the-police-20160517/3333668...

4 KB（600隻字） - 2023年1月21號 (六) 11:10

獨居老人

<ref>http://dict.concised.moe.edu.tw/cgi-bin/jbdic/gsweb.cgi?ccd=d6rMEM&o=e0&sec=sec1&op=v&view=1-1</ref>；「獨」是「老而無子」**<ref>http:**//dict.concised...

4 KB（531隻字） - 2025年5月7號 (三) 11:47

Loren Allred

style="font-size:85%;">([[Hardwell]] and Kaaze featuring Loren Allred)**<ref>https:**//www.beatport.com/track/this-is-love-feat-loren-allred-extended-mix/10985014</ref>...

12 KB（621隻字） - 2022年12月10號 (六) 15:27

佐藤和旗

org/web/20101120105903/http://blaublitz.jp/player27|url-status=bot: unknown}}</

ref>雄和町**<ref>http:**//akisho-tokyo-yusuikai.jp/taigai01.pdf</ref> |position=[[中場]] |height=1...
1 KB（79隻字） - 2024年1月19號 (五) 14:59

Lunch哥
嚴重唔會讀到中六㗎嘛，中六都有返咁上下㗎嘛」。法庭已就本案頒下匿名令，禁止[[傳媒]]披露案中所有證人身份，包括事主同[[警員]]證人**<ref>https:**//hd-stheadline-com.cdn.ampproject.org/v/s/hd.stheadline...
12 KB（1,611隻字） - 2025年3月30號 (日) 12:15

Needlz
age|mf=yes|1978|4|19}} | origin = | instrument = [[Akai MPC|MPC]]**<ref>https:**//equipboard.com/pros/needlz</ref> | genre = [[Hip hop]]...
7 KB（26隻字） - 2021年9月3號 (五) 23:15

關東州
034,074人，其中168,185人係[[日本人]]。面積3500 km²。 == 歷任長官 **<ref>http:**//www.worldstatesmen.org/China_Foreign_colonies.html</ref> == ;俄佔時期 {|...
2 KB（75隻字） - 2025年5月7號 (三) 14:25

政壇新秀訓練班
{{HideH|2007年（第4期）|ContentStyle = text-align: left}} 2007年度（第4期）嘅節目主持人係[[程振鵬]]同[[張寶華]]。**<ref>http:**//cheungpowah.blogspot.com/2007/10/5.html?m=1 「2008年度（第5期）《政壇新秀訓練班》招募行動」海報</ref>...
34 KB（2,525隻字） - 2025年8月14號 (四) 01:51

廣發銀行
cn/post-develop-1143185-1.shtml |url-status=dead }}</ref>**<ref>http:**//bbs.dahe.cn/read-htm-tid-8582135.htm</ref>**<ref>http:**//lxkkk.com/forum.php?mod=viewthread&tid=21...
3 KB（348隻字） - 2026年1月17號 (六) 17:16

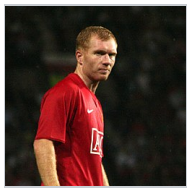

史高斯
FourFourTwo.com]</ref>。<!--巴塞中場沙維講過：「史高斯係我嘅榜樣，我係認真嘅，佢係過去15至20年我見過最好，最全面嘅中場球員。」**<ref>http:**//www.dailymail.co.uk/sport/football/article-1355726/Xavi-interview-Pa...
2 KB（357隻字） - 2023年8月25號 (五) 12:42

三浦俊輔

age|1987|3|10}} |birth_place={{JPN}}[[秋田縣]][[由利本莊市]]{{link-ja|由利町|由利町}} **<ref>https:**//www.city.yurihonjo.lg.jp/up/files/www/city/koho/c1703/c1714/archives/20070915TXT...

1 KB（41隻字） - 2023年10月15號 (日) 01:18

香港海洋公園水上樂園

集古村、雀鳥天堂、節慶活動用地同公園位於山上（而家稱為「高峰樂園」）部份嘅出入口，以上設施喺2011年開始關閉並陸續清拆以配合水上樂園嘅工程**<ref>http:**//www.as2.net/q-36.html {{Webarchive|url=https://web.archive...

15 KB（1,300隻字） - 2025年11月10號 (一) 09:19

TDK足球會2004賽季

- 地域社会人サッカーリーグ|website=www.soccergen.info}}</ref>**<ref>https:**//web.archive.org/web/20050119143354/http://homepage3.nifty.com/abetaku/tdk%202004...

22 KB（465隻字） - 2022年12月6號 (二) 12:30

愛美利亞－羅曼尼亞文

亞]]嘅語文，大約440萬人用緊。屬於[[少數民族語言]]，已經列入[[聯合國教科文組織]][[世界瀕危語言地圖冊]]，瀕危程度係「危險」。**<ref>http:**//www.unesco.org/culture/languages-atlas/en/atlasmap/language-id-349.html</ref>...

431字節（75隻字） - 2021年2月6號 (六) 07:05

TDK足球會2002賽季

jp/unger0117/archives/8809246.html|title=ストーブリーグを前に。。。|website=続・東北の門番からＪＦＬ～Ｊ３へ}}</ref>**<ref>https:**//web.archive.org/web/20041126155524/http://homepage3.nifty.com/abetaku/tdk%202002...

14 KB（340隻字） - 2020年8月24號 (一) 09:44

快速探索隨機樹

區域]][[Voronoi圖|。]]一啲RRT 變體甚至可以着認為係啲[[隨機]][[碎形|分形]]（stochastic fractals）。**<ref>http:**//msl.cs.uiuc.edu/rrt/about.html {{Webarchive|url=https://web.archive...

17 KB（2,345隻字） - 2024年7月8號 (一) 18:29

韋費路

fai3 lou6}}，{{lang-en|'''Will Ferrell'''}}，{{bd|1967年|7月16號|}}）**<ref>http://** playitagain.info/site/actors/will-ferrell/ PLAY IT AGAIN -...

479字節（158隻字） - 2022年12月17號 (六) 07:29

大吉利是

to further verification ==出處== [[三國演義]]・第五十四回：「來意亮已知道了。適間卜易，得……大吉大利之兆。」**<ref>http:**//www.zdic.net/c/7/164/363046.htm</ref> --> ==攷== {{reflist}} ...

1 KB（120隻字） - 2021年8月25號 (三) 15:53

昇華在線

Council 香港品牌發展局|language=tc|access-date=2021-07-13}}</ref>，喺香港同大陸都有辦公室同生意**<ref>https:**//www.polyu.edu.hk/ife/corp/cntimgs/mthnewsletter/monthly_newsletter_3_16957_SC...

5 KB（463隻字） - 2024年6月21號 (五) 08:44

跳灰

由[[梁普智]]、[[蕭芳芳]]導演；[[陳欣健]]編劇；主要演員包括[[陳星 (香港)|陳星]]、蕭芳芳同[[陳惠敏 (香港)|陳惠敏]]**<ref>http:**//hkmdb.com/db/movies/view.mhtml?id=5727&display_set=big5</ref>。跳灰被視為[...

1 KB（200隻字） - 2025年12月6號 (六) 04:16

新華澳報

<ref>https://www.waou.com.mo/%e6%9c%ac%e5%a0%b1%e6%a6%82%e6%b3%81/</ref> ==特色== 呢份嘢嘅立場十分之親中共；設言論欄目「華澳人語」及「兩岸觀察」，亦有專訪稿版「彩色人生」。**<ref>https:**//www.inmediahk...

1 KB（243隻字） - 2022年9月27號 (二) 17:34

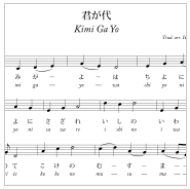

君之代

代》；NHK綜合台同NHK廣播第1頻率由於大多數時候全天候播出，齋喺因為檢修設備而午夜閂機嗰陣先播《君之代》，播完咗會讀電視台名同嗌口號。**<ref>https://** www.youtube.com/watch?v=-SgCnzvlpKo#t=0h0m0s</ref> == 由來 ==...

4 KB（642隻字） - 2021年6月4號 (五) 15:05

情人港

<!--**<ref>https:**//img1.qunarzz.com/travel/poi/1504/b7/c549f060381238.jpg_r_1024x683x95_aff7266e.jpg</ref>--->[[File:Darling harbour, new south wales 1234...

727字節（51隻字） - 2025年12月16號 (二) 15:23

李梓萌

htm |url-status=dead }}</ref>。 2013年，佢同[[康輝]]、徐俐、張澤群唱咗《迎春接福》**<ref>https:**//b23.tv/av19082159/p1</ref>。 == 參攷 == {{reflist}} [[Category:中國電視主持人]]...

2 KB（217隻字） - 2024年7月28號 (日) 03:41

馬來西亞武漢肺炎疫苗接種計劃

Centres，[[馬來文]]：Pusat Pemberian Vaksin)普遍叫做'''PPVs'''，以啟動疫苗接種計劃。另外，亦設有臨時疫苗中心**<ref>https:**//www.freemalaysiatoday.com/category/nation/2021/02/16/health-ministr...

152 KB（15,144隻字） - 2025年10月14號 (二) 14:02

崔永元

嘅幽默感，開創咗個輕鬆、無劇本嘅表現風格品牌，標誌住好多中國脫口騷僵化、嚴肅嘅本質。嚮2000年，佢同[[林心如]]唱咗《溜溜的她》。**<ref>https:**//b23.tv/av24394158</ref> == 參考 == {{reflist}} == 連出去 == *{{sinaweibo}}...

959字節（129隻字） - 2023年2月18號 (六) 12:47

利是封

[[File:Laisee.jpg|thumb|幾款機器印製嘅利是封]] '''利是封'''（正寫「利市封」；有時寫成「利事封」**<ref>http:**//bbs.sciencenet.cn/blog-447363-409527.html</ref>），通常讀做「勵事風」，北方叫做'''紅包'''，包住錢作送人嘅[[封]]。...

3 KB（400隻字） - 2024年2月7號 (三) 15:51

格物致知

知識]]或者良知，呢個係[[中國]]古代[[儒家]]思想入面一個重要嘅概念。《現代漢語詞典》解釋做：窮究事物嘅原理法則然後總結成理性知識。**<ref>https:**//pedia.cloud.edu.tw/Entry/Detail/?title=%E6%A0%BC%E7%89%A9%E8%87%B4%...

3 KB（518隻字） - 2021年2月21號 (日) 01:47

椴樹下大街

}}</ref>（{{Lang-de|'''Prachtstraße''' '''''Unter den Linden'''''}}，經常'''誤譯'''做「菩提樹下大街」**<ref>http:**//mingkok.buddhistdoor.com/cht/news/d/973 {{Webarchive|url=https://web...

1 KB（152隻字） - 2025年10月13號 (一) 02:49

Konstantin Meladze

Меладзе}}；{{lang-ka|კონსტანტინე მელაძე}}；{{bd|1963年|5月11號}}）係[[烏克蘭]]同[[俄羅斯]]作曲家**<ref>https:**//www.imdb.com/title/tt0300140/soundtrack</ref>。佢喺[[巴統]]出世。 ==音樂錄像作品==...

2 KB（48隻字） - 2021年4月24號 (六) 02:32

垃圾尋寶

%8A%E5%BA%AB%E7%89%B9%E8%B3%A3%E5%A0%B4-dumpsterdiving--> '''垃圾桶尋寶'''**<ref>https:**//skypost.ulifestyle.com.hk/article/2328047/%E7%AF%80%E5%84%89%E7%88%...

2 KB（296隻字） - 2024年10月23號 (三) 15:34

乍得湖

研究條刊]]》指出，呢個湖之所以大幅度縮水，係因為湖周邊[[沙漠化]]有關。直到2014年12月，湖水亦喺度勁縮到連隻船都要等雨季先至有得撐**<ref>http:**//www.esa.int/var/esa/storage/images/esa_multimedia/images/2013/10/lak...

3 KB（425隻字） - 2017年2月16號 (四) 07:28

孫干卿

'''孫干卿'''（{{jpingauto|syun1 gon1 hing1}}；{{bd|1919年|1月19號|2019年|1月5號}}）**<ref>http:**//www.ourjiangsu.com/wap/a/20190106/154674275563.shtml</ref><ref>{{Cite...

2 KB（290隻字） - 2022年2月15號 (二) 18:12

Jesper Borgen

藝人 |- | "Mayday" || [[Victon]] |- | "Heading Home" || Alan Walker **<ref>https:**//730.no/norsk-musikk-for-alltid-2/</ref> |- | "(Not) The One" || Bebe...

12 KB（596隻字） - 2024年10月29號 (二) 17:14

亞李沙·西報乎

渠最後做嘅一項計劃，係喺哈薩克印一份[[烏茲別克話]][[報紙]]，請[[生意人]]偷運入烏茲別克。呢份報紙係烏茲別克境內唯一同政府唱對臺嘅。**<ref>http:**//news.bbc.co.uk/1/hi/programmes/from_our_own_correspondent/7073388.stm</

ref>...
1 KB（182隻字） - 2024年1月15號 (一) 15:39

秋田藍閃電2011賽季

25||[[金澤薩維根]]||1-2||[[秋田藍閃電]]||{{tsl|ja|石川県西部緑地公園陸上競技場|石川縣西部緑地公園陸上競技場}}||2,354**<ref>http:**//www.jfl.or.jp/jfl-pc/pdf2011/R2011A0012618J(1).pdf</ref> |-style="background-color:...
27 KB（1,309隻字） - 2023年12月16號 (六) 14:40

殺校

都要被形容得中立，甚至正面，比如有：課程[[改革]]（Curriculum Reform）或者係教育改革（Education Reform）**<ref>http:**//www.e-c.edu.hk/eng/reform/index_e.html {{Webarchive|url=https://web.archive...
7 KB（1,109隻字） - 2026年1月15號 (四) 14:46

Apologize (OneRepublic嘅歌)

[[Dreaming Out Loud]] | released = 2006年4月30號 | genre = [[流行搖滾]]**<ref>https:**//www.allmusic.com/album/dreaming-out-loud-mw0000497237</ref> | length...
25 KB（1,425隻字） - 2025年7月18號 (五) 10:32

雪山獅子旗

令嚴格禁止唔畀拎出嚟用。不過[[香港]]因為[[香港基本法|基本法]]入面保障咗[[言論自由]]，所以呢支旗無喺[[中國大陸]]咁唔畀拎出嚟**<ref>http:**//www.info.gov.hk/gia/general/200804/24/P200804240241.htm http://www.info...
5 KB（714隻字） - 2026年1月18號 (日) 23:56

雙電子偶素

<ref>http://www.nature.com/news/2007/070910/full/070910-5.html</ref>。[[2007年]][[9月12號]]，[[Nature]]登咗加州一班研究員發現雙電子偶素嘅報告**<ref>http:**//www.nature...
1 KB（189隻字） - 2013年4月23號 (二) 11:29

李察利臣

de Andrade'''}}，{{bd|1997年|5月10號|}}**<ref>https:**//www.pro-football-reference.com/friv/birthdays.cgi </ref>**<ref>https:**//int.soccerway...
2 KB（326隻字） - 2025年6月6號 (五) 13:06

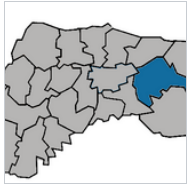

斗六市

102路（斗六市北環線） [[File:雲林快捷公車201路高鐵雲林站前.jpg|thumb|高鐵快捷公車201路]] *[[雲林客運]]高鐵快捷公車<ref>http:**//news.ltn.com.tw/news/local/paper/933785</ref> **201路（[[國立雲林科技大學]]－[[...

35 KB（3,543隻字） - 2026年1月21號 (三) 02:54

500行

由「https://zh-yue.wikipedia.org/wiki/Special:搜索」收